LIBERTAS

SANITAS

1758

VINZONI

PIANTA

DELLE

RIVIERE

8

SANITAS

1758

BIBLIOTECA CIVICA BERIO
m.r.
Cf. 2
8
GENOVA

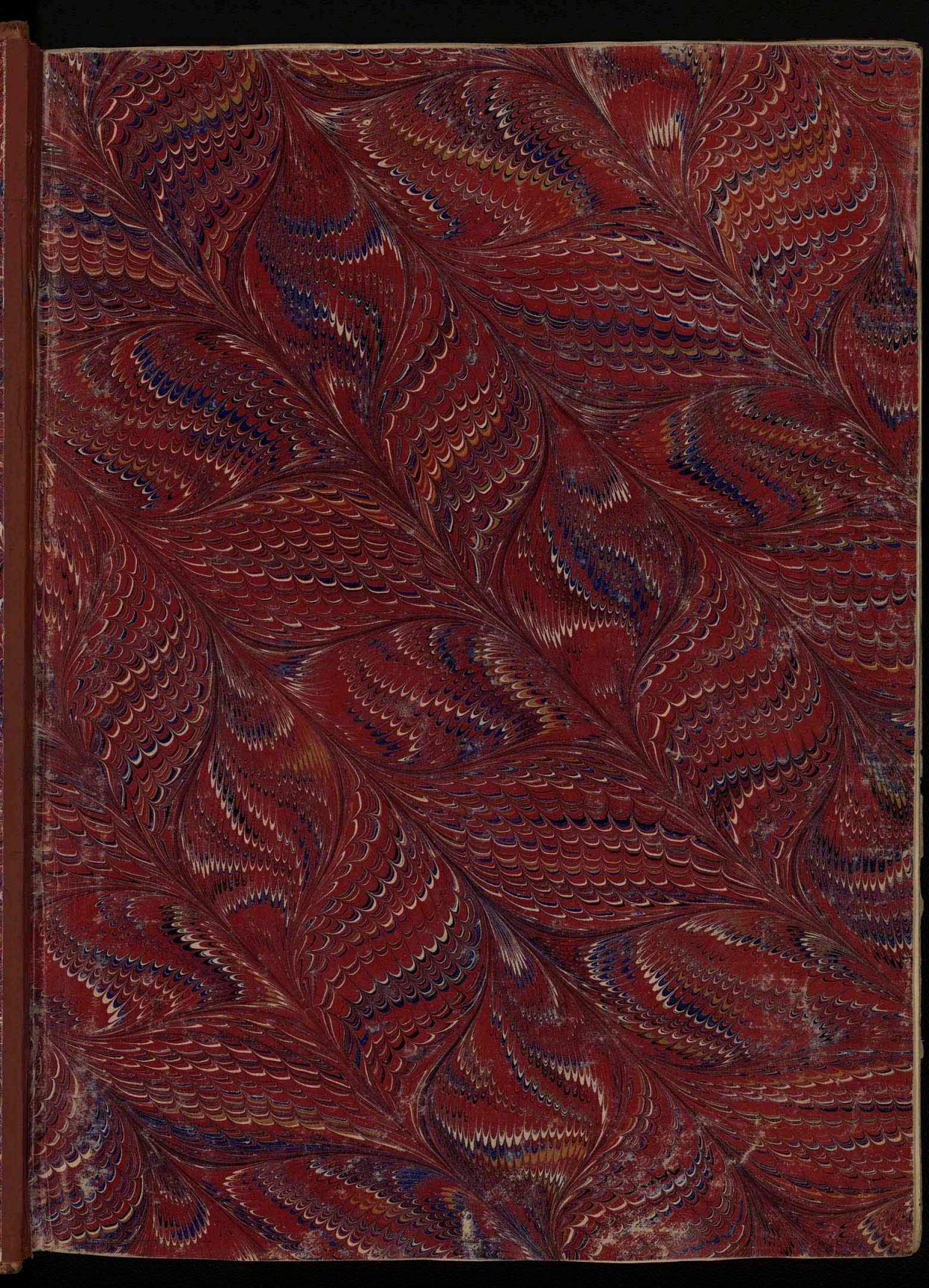

BIBLIOTECA

Dbis
1
6
1

BIBLIOTECA

Per Decreto del Magistrato, in data 3 Marzo 1779
fu proibito che il presente tipo delle due Riviere potesse uscire
dalla Cancelleria, ne essere mostrato ad alcuno fuorchè ai soggetti del Magistrato

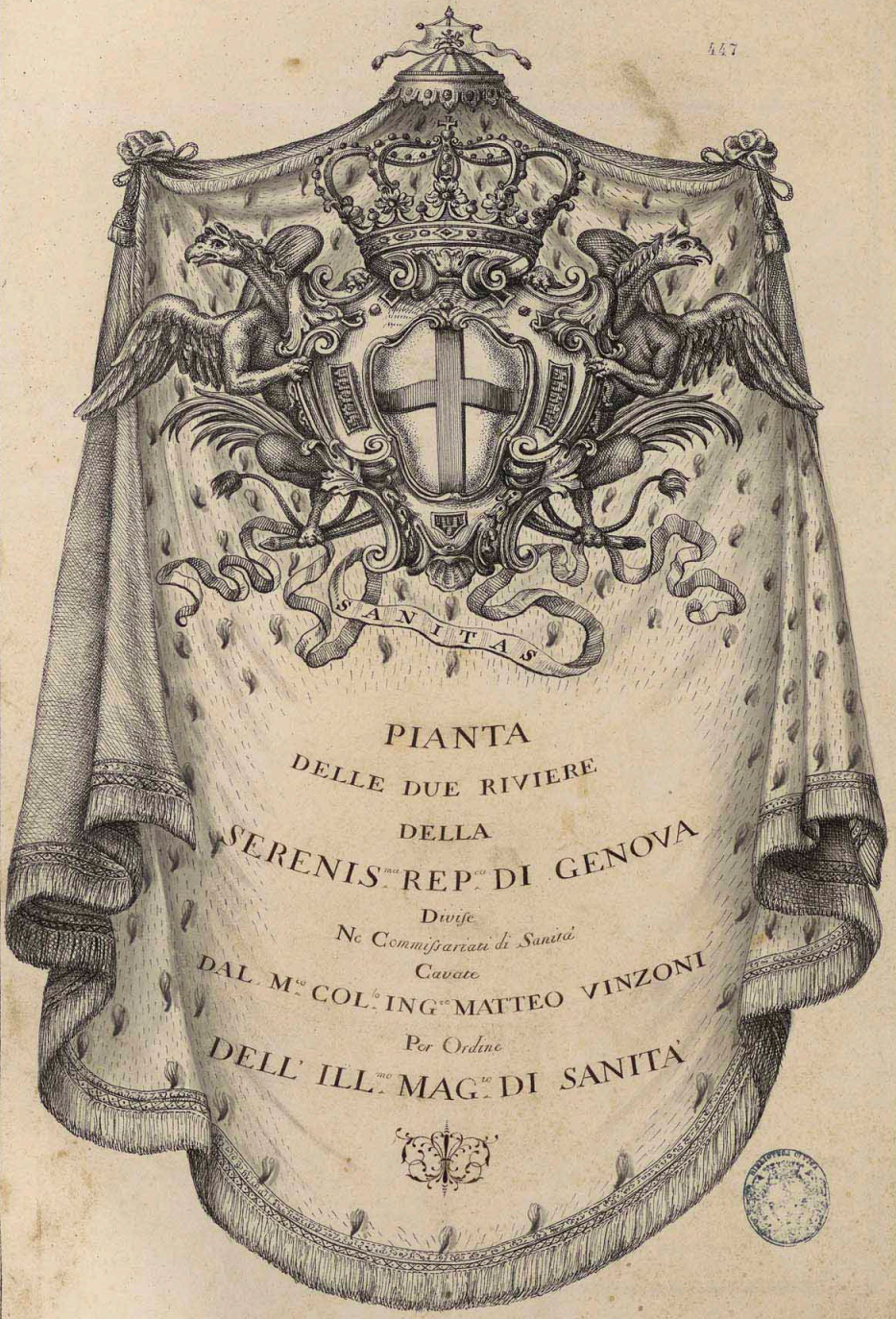

PIANTA
DELLE DUE RIVIERE
DELLA
SERENIS.ma REP.ca DI GENOVA

Divise

Ne Commissariati di Sanità

Cavate

DAL M.to COL.lo ING.re MATTEO VINZONI

Per Ordine

DELL' ILL.mo MAG.to DI SANITÀ

INDICE

Delli Commissariati della Sanità d'ambidue le Riviere appoggiati tanto a Sig.ri Commissarij particolari, quanto a Sig.ri Giusdicenti, con le respettive descrizioni delle Casette, e Corpi di Guardia, Nomi de medesimi, e di qual matteria fabricate, col numero delle Guardie si di giorno, che di notte, Da quali luoghi concorrono, la distanza respettiva, e quanti giorni restano franchi di Guardia, Il numero, e qualità delle Ronde, de Deputati alle Bollette, de Magistrati, o sia Officiali di Sanità, e loro incombenze &c.

COMMISSARIATI DI PONENTE

Carta generale della Riviera di Ponente		3
S. Pier d'Arena	Commissariato particolare	11
Sestri di Ponente	Giusdicente	19
Voltri	Commissariato particolare	25
Arenzano	Commissariato particolare	31
Varaggine	Commissariato particolare	37
Albisola	Commissariato particolare	45
Savona	Giusdicente	51
Vado	Commissariato particolare	57
Spotorno	Commissariato particolare	63
Noli	Li Consoli	69
Finale	Giusdicente	75
Pietra	Commissariato particolare	81
Albenga	Giusdicente	87
Alassio	Commissariato particolare	93
Diano	Commissariato particolare	99
Porto Maurizio	Commissariato particolare	107
Riva, e S. Stefano	Commissariato subsistito al Giusdicente sogetto de S. Remo.	119
S. Remo	Giusdicente	
Bordighera	Commissariato particolare	125
Ventimiglia	Commissariato particolare	131

COMMISSARIATI DI LEVANTE

Carta generale della Riviera di Levante		135
Albaro	Giusdicente	143
Nervi	Commissariato particolare	151
Recco	Giusdicente	157
Porofino	Commissariato particolare	163
Rapallo	Giusdicente	169
Chiavari	Giusdicente	177
Lavagna	Commissariato particolare	183
Sestri di Levante	Commissariato particolare	189
Moneglia	Commissariato particolare	197
Bonasola	Commissariato particolare	203
Levanto	Giusdicente	209
Monterosso	Commissariato particolare	215
Porto Venere	Commissariato particolare	218
Spezzia	Giusdicente	220
Lerice	Commissariato particolare	229
Sarzana, o sia Bocca di Magra	Parte Commissariato particolare, e parte Giusdicente	234
Isola di Caprara		238
Isola di Corsica		239

La Giurisdizione d'ognuno di detti Commiss.ri si vede distintam.te distribuita in capo della descrizione respettiva di essi.

LA RIVIERA DI PONENTE

SCALA DI MIGLIE

Matteo Colonello Vinzoni

SPIEGAZIONE
del Colorito de Feudi esistenti
in questa Riuiera

VERDE — Del Rè di Sardegna
GIALLO — Della Ser.ma Republica
acquistati dalla Corte di Savoia
del 1735
ROSSO — Del Marchese Cavetto
di Balestrino acq.to come sopra
SCURO — Del Marchese Doria
del Maro acquis.to come sopra
TURCHINO — Feudo Pontificio
MORELLO — Del Prin.pe Doria
acquistati come sopra

Feudi imperiali

MARE LIGUSTICO

VENTIMIGLIA
BORDIGHERA
SAN REMO
PORTO MAURITIO
ONEGLIA
ALASIO
ALBENGA
FINALE
PIETRA
NOLI
VADO
SAVONA
VARAGINE
ARENZANO
GENOVA
NOVI
GAVI
VOLTAGIO
OVADA
MARO
PIEVE
TAGGIA

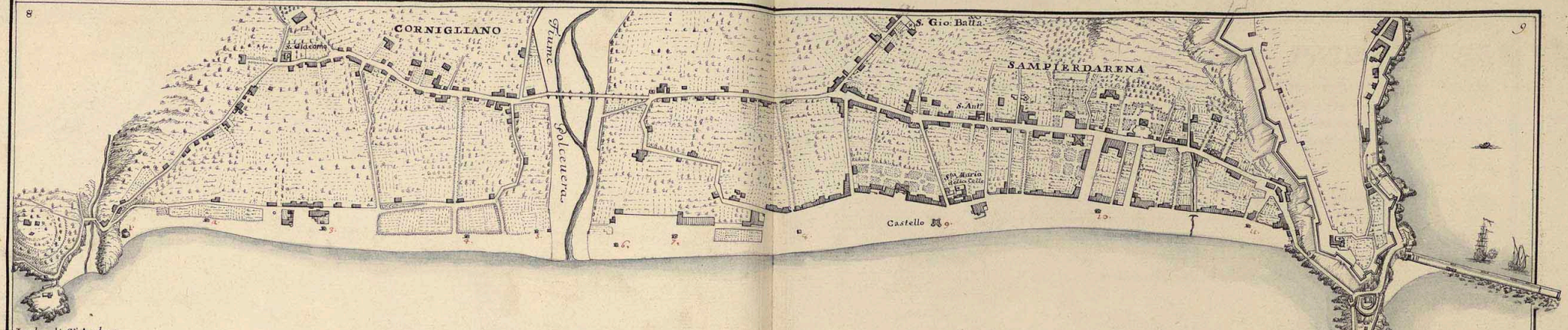

Isola di S.t Andrea

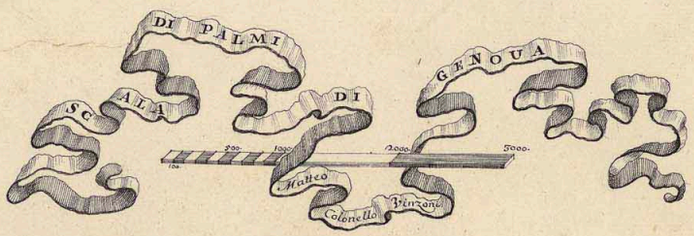

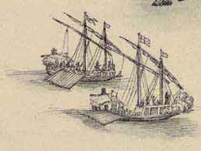

COMMISSARIATO DI SAN PIER D'ARENA

Il Commissariato di S. Pier d'Arena principia a Ponente da un scoglio che ha il piede in mare sotto la Colombara volgarm.te detto la Garanga principio del territorio di Cornigliano, ed arriva sino al Rastello della Torre di Capo di Faro detta la Lanterna

Il Tratto che è tutto di Spiaggie, e si calcola due miglie e mezza circa, si guarda dalli infrascritti Posti, cioè

NEL TERRITORIO DI CORNIGLIANO

N.o 1. Della Garanga, sopra il scoglio di tal nome
In Casetta di matteria
Vna Sentinella solam.te di notte, che si distacca dal seguente Posto perche in passando qualche Bastimento debba far passar uoce, e accompagnarlo di posto in posto sino a che sij internato dentro la ponta della Lanterna

2. Delli Orti della Garanga
In Casetta di matteria
Guardie n.o 3 giorno, e notte. Da questi si stacca la suddetta Sentinella per custodia della Casetta del detto n.o 3

3. Del Posto detto di mezzo
In Casetta di matteria
Guardie n.o 3 notte, e giorno

4. Della Fiumara
In Casetta di matteria
Guardie n.o 3 notte, e giorno. Da questi si stacca di notte una Sentinella, che inuigila nella seguente Casetta

5. Alla Riva del Fiume Polcevera
In Casetta di legno
Vna Sentinella distaccata dal sudetto Posto del n.o 4.
Oltrepassato il Fiume

NEL TERRITORIO DI SAN PIER D'ARENA

6. Alla Riva del Fiume Polcevera à Levante
In Casetta di legno
Vna Sentinella staccata dal seguente Posto

7. Del Lazareto
In Casetta di matteria
Guardie n.o 3 giorno, e notte
Da questo si distacca di notte una Sentinella per custodire la Casetta di legno del detto n.o 6.

8. Del Canto
In Casetta di matteria
Guardie n.o 3 giorno, e notte

9. Del Castello
Questo è un Castello antico sulla Spiaggia, sopra del quale per commodo delle guardie si è fabricato una Casetta simile alle sud.e

10. Della Crosa larga
In Casetta di matteria
Guardie n.o 3 giorno, e notte

11. Della Cosela
In Casetta di matteria posta à mano sinistra sul Cantone nel sboccar della strada per cui dalla Lanterna si và alla Spiaggia di S. Pier d'Arena
Guardie n.o 3 giorno, e notte
Dalli due Posti laterali al Castello, cioè del Canto, e della Crosa larga si distaccano di notte due guardie una per Posto, quali unite girano tutta la notte in uisita di tutti li Posti, e Sentinelle di tutta la Spiaggia di San Pier d'Arena, e questa si chiama il Rondino
Dal Posto poi del Castello li tre Visitatori cioè quelli di prima, di seconda, e di terza di S. Pier d'Arena, de quali si parlerà in apresso, pigliano una guardia, che và con essi di compagnia nel tempo della loro visita dandosi vicendevolm.te la muta a quello, che và con la Ronda di prima, di seconda, e di terza
Dal Posto di mezzo di Cornigliano pigliano similm.te, e à vicenda una guardia li tre Visitatori di esso luogo di Cornigliano quelli di prima, di seconda, e di terza
Sicche in ognuno delli detti Posti delle cinque guardie che gli armano due ne sono sempre in Sentinella, o Fazione, e tre compreso

il Caporale in riposo per dare la muta alle medesime.

Gl'Vomini che concorrono in n.° di 140 ogni giorno ad'armare con cinque Vomini per ognuno li sudetti Posti sono li Scelti, e Milizie degli luoghi, e Ville registrati in apresso principiando con l'ordine, che si deserive, con essersi principiato per li Posti di San Pier d'Arena dalle Milizie di San Pier d'Arena, ed a quelli di Cornigliano dalle Milizie di Cornigliano.

Terminate o l'une, o le altre, o tutte due si è andato suplendo dalle Milizie di Promontorio, Gagliano &c indistintam.te ad'ognuno di detti Posti di Cornigliano, e San Pier d'Arena sempre in modo che non essendovene, o non restandone di una Villa da provedere le guarentà necessarie guardie alla custodia di sudetti Posti, ne debba l'altra Villa, che succede provedere il compimento col detto ordine, e così si và proseguendo sino a che resti compito il giro di tutte le milizie sino a quella della Villa di Beghe.

Doppo le quali Milizie si da principio alle Milizie di San Pier d'Arena, e di Cornigliano, continuando il giro con l'ordine sopra cenato, e così li Scelti come da detta nota in fine.

Il numero delle guardie di tutto il Commissariato sono come dalla infrascritta nota, cioè le Milizie n.° 1944, e li Scelti n.° 157 che somano in tutto n.° 2701.

Le distanze delle Ville, e Luoghi da questi Posti di San Pier d'Arena, e Cornigliano sono notati in fine della presente descrizione.

Tutti li detti Posti, e guardie avanzate, tanto di San Pier d'Arena, quanto di Cornigliano vengono visitati di notte da tre Ronde di due Vomini per ciascheduna, l'una successivam.te all'altra, cioè quei di San Pier d'Arena dalle tre Ronde loro destinate, e quei di Cornigliano da altre tre a ciò destinate.

Le dette Ronde tanto di San Pier d'Arena, che di Cornigliano anno obligo di girare di prima, cioè da un ora sino alle cinque, la seconda dalle cinque sino alle nove, la terza dalle nove sino alle tredici.

Le dette Ronde sono composte, cioè quelle di San Pier d'Arena d'un Vomo di San Pier d'Arena, che all'ora destinatale si fà dare una guardia dal Posto del Castello, e con essa di compagnia fa la sua visita rimandando la guardia al suo Posto terminata la Visita, e così succedendo altro per la seconda, ed altro per la terza, pigliando anch'essi una guardia al detto Posto.

Quelle di Cornigliano d'un Vomo di Cornigliano, che all'ora destinatale piglia una guardia al Posto di mezo di Cornigliano, e fa il suo giro, rimanendo la guardia al suo Posto terminato detto giro, il simile il Visitator di seconda, e quello di terza, pigliando anch'essi a suo tempo una guardia al detto Posto.

Li Visitatori di San Pier d'Arena sono in n.° di 30, e à tre per notte suppliscono per giorni n.° 30, e così anno di respiro un mese à ricominciare il loro giro.

Li Visitatori di Cornigliano sono n.° 27, e à tre per notte durano giorni n.° 29 doppo de quali principia novam.te il loro giro.

Li nomi di detti Visitatori tanto di San Pier d'Arena, quanto di Cornigliano sono in due Bussoli separati, dalli quali l'Ill.mo Sig.r Commissario si vanno facendo à sorte le estrazioni, e con l'ordine che sono estratti di prima, seconda, e terza vengono destinati per li giorni per quali se fà l'estrazione.

Le Milizie di San Pier d'Arena sono distinte in otto Caporali

Il primo Quartiere della Coscia	80.	5.°	Del Cimixiano	88.
2.do Della Crosa larga	48.	6.°	Del Ponte di Cornigliano	54.
3. Della Crosa della Cella	130.	7.°	Di S. Martino	75.
4 Della Crosa de Bovi	60.	8.°	Del Mercato	70.

Le Milizie della Spiaggia di Cornigliano sono le seguenti

Marina di Cornigliano	104.	Villa di Campi	62.
Borgo di Cornigliano	48.	Altro Quartiere di Cornigliano	36.

Le Milizie di San Pier d'Arena, e quelle di Cornigliano devono continuare alla guarnigione de i loro respettivi Posti sin che ve ne sono, e poi seguitano le altre Ville con l'Ordine seguente

Promontorio con Milizie	62.	Villa di Livellato Zecca	40.
Gagliano	30.	Villa di Livellato Chiesa	66.
Rivarolo inferiore	67.	Villa di S. Biaggio Chiesa	60.
Costa di Rivarolo	30.	Villa di S. Biaggio sotto	42.
La Villa del garbo	20.	Villa di S. Quirico	52.
Rivarolo superiore	50.	Villa di Pontedecimo	68.
Il luogo di Teglia	48.	Villa di Sessino sopra	40.
Primo Quartiere di Morta	30.	Villa di Sessino sotto	36.
Quartiere 2.do verso Trasta	50.	Villa di S. Cipriano sopra	30.

Villa di S. Cipriano sotto	50.	Villa di Bolzaneto	30.
Villa di Morega	32.	Villa di Braxile	31.
Villa di S. Pietro di Cremen	30.	Villa di Zemignano	18.
		Villa di Beghe	44.

Terminate tutte dette Milizie quali vengono a ultimare quelle di detta Villa di Beghe si deve principiare secondo l'ordine introdotto dalli Scelti cominciando da quei della detta Villa di Beghe con l'ordine seguente, cioè — Scelti

Beghe	34.	S. Biaggio sotto	38.
Zemignano	24.	S. Quirico	44.
Braxile	35.	Livellato Chiesa	18.
Morega	30.	Livellato sotto	18.
S. Pietro di Cremen	28.	Morta	61.
S. Cipriano	31.	Teglia	30.
Pontedecimo	48.	Costa di Rivarolo	44.
Sestino	40.	Rivarolo sotto	34.
		Promontorio	31.

S. Pier d'Arena.

Coscia Scelti	32.	Comixiano	32.
Borcagero	32.	Ponte di Cornigliano	32.
		Mercato	32.

Le lontananze di dette respettive Ville, e luoghi, che resta a questa Spiaggia, è come in apresso

Sestino miglia	6.	Braxile, Morta, Bolzaneto	3.
Pontedecimo	5 1/2.	Zemignano, e Beghe	2 1/2.
SS. Cipriano, e Quirico	5.	Teglia, e Costa di Rivarolo	2.
S. Biaggio, e Livellato	4 1/2.	Rivarolo superiore	2.
Morega, e Cremeno	3 1/2.	Rivarolo inferiore	1 1/2.

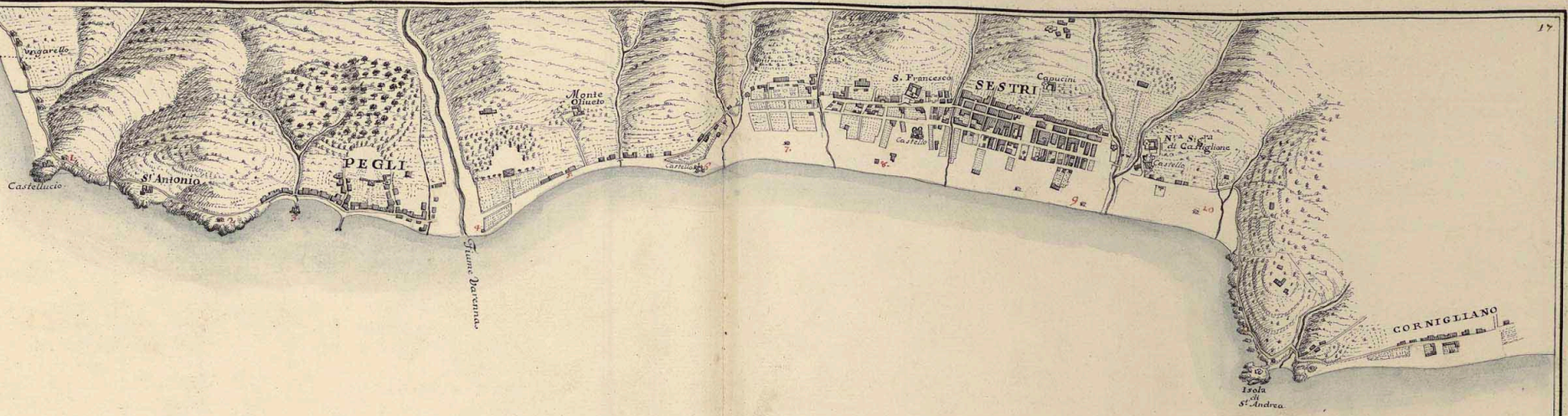

COMMISSARIATO
della Sanita'
DI SESTRI
di Ponente

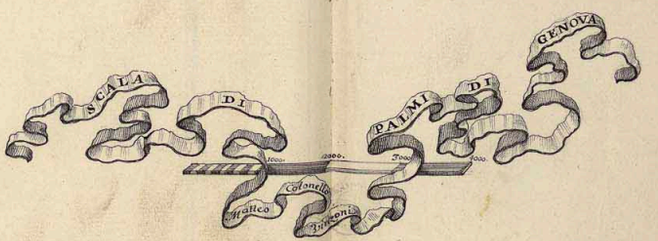

COMMISSARIATO DI SESTRI

Il Commissariato di Sestri principia a Ponente dalla Porta d'una Villa di Cap.n Paolo Borgo luogo detto Vigarello, e termina a Levante sino alla Colombara

Questo tratto si estende miglie quattro circa, e vien guardato dagli seguenti Posti

NEL TERRITORIO DI PEGLI

N.1 Di Castelluccio

In Casetta di matteria, e postata in strada

Guardie n.o 6 di notte, quali anno obligo di guardare due à vicenda il Posto del Fossato de Sacci, ed al giorno due sino à mezzo giorno restano in detto Posto, e due vanno al Scalo della pratica, e due da mezzo giorno sino à notte

2 Di Portiolo

In Castello

Guardie n.o 4 di notte, che di notte uno à vicenda anno obligo d'avanzarsi ad una guardiola che resta al Molo, e due di giorno sino à mezzo giorno, e gli altri sino à notte

3 Della Torre

In detta Torre

Guardie n.o 4 di notte, de quali uno deve marciare con la Ronda tanto di prima quanto di seconda, di giorno poi uno resta à detto Posto sino al mezzo giorno, e l'altro sino à notte, e due al Scalo della Pratica

Tutte queste guardie concorrono dal Luogo di Pegli, e sue adiacenze, escluso uno al Posto di Castelluccio, che viene da Pri

Ronde n.o 30 due per ogni notte

Vfficiali della Sanità n.o 1.

Il Deputato alle Bollette è salariato à £. 120 l'anno

NEL TERRITORIO DI SESTRI

4 Di Varenna

In Casetta di matteria annessa al Giardino dell'Ill.mo Sig.r Bartolomeo Lomellini

Vna Sentinella di notte

5 Del Merello sul bordo della strada vicino alle Case del pref.to Sig.r

In Casetta di matteria

Vna Sentinella di notte, come sopra

6 Del Castello di Molteddo

Guardie n.o 3 di giorno, e 6 di notte delle quali due a vicenda guarniscano li sudetti due Posti d'una Sentinella per ognuno e di giorno vanno al scalo di Sestri

Concorrono dal Borgo di Sestri, da Multedo, e Brisca distante un miglio circa, Gazo, Pian di Torno, e Scripa mezzo miglio respettivamente

7 Della Lardara dirimpetto al Palazzo dell'Ill.mo Sig.r Ipolito Mari

In Casetta di matteria

Vna Sentinella di notte

8 Della Calcinara

Corpo di guardia in Casetta di matteria che già vi era

Guardie n.o 3 di notte con obligo di provedere il sudetto Posto de n.o 7, e due di giorno, cioè dalla mattina sino a mezzo giorno, e da mezzo giorno sino à notte, quelli che vengono dal Castello di Molteddo.

9 Della Chiesanova, o sia Castiglione

In Casetta di matteria di Molteddo

Guardie n.o 5 di notte con obligo di provedere una Sentinella, per cui vi è la guardiola di rimpetto al Sig.r Gio Batta Costo.

10 Della Fossa

In Casetta di matteria

Guardie n.o 4 di notte due vanno con le Ronde, Di giorno due sino a mezzo giorno, e due sino à notte

11 Di S.t Andrea

In Casetta di matteria

Guardie n.o 6 di notte, con obligo di guarnire due Sentinelle à due Guardiole, una à Ponente, e l'altra à Levante Di giorno

due sino à mezzo giorno, e due sino à notte, e due vanno à vicenda mezza giornata per cadauno alla guardia del Scalo, ò sia della Chiesa nova.

Tutte queste guardie vengono comandate da loro Caporali

Rollo di Gazzo, e Briseia

Caporali	1
Uomini	100

Concorrono quattro alla Casetta della pratica n.° 6 alla Casetta della Lardara, e n.° 6 al Castello di Molteda

Soriva, e Pian di Forno

Caporali	1
Uomini	100.

Concorrono alli suderti Posti

Priene, e Serra

Caporali	2
Uomini	70

Concorrono n.° 6 a S. Andrea, e 4 nella Fossa

Molteda, e Varenna

Caporali	1
Uomini	115

Concorrono alli Posti della pratica, Lardara, e Castel di Molteda

Borroli

Caporali	1
Uomini	70.

Concorrono a S. Andrea, ed alla Fossa

Tegino, e Trosta

Caporali	1
Uomini	86.

Concorrono a S. Andrea, ed alla Fossa

Coronata

Caporali	1
Uomini	76.

Concorrono a S. Andrea ed alla Fossa

Sestri Quartiere detto Lardara da Ponente

Caporali	1
Uomini	334.
Ronde per ogni notte due	30
Bollettarij	15.

Sestri Quartiere detto Castiglione da Levante

Caporali	1
Uomini	236.
Ronde due per ogni notte	30.
Bollettarij	15.

Concorrono alle guardie della Lardara, Castiglione, e Castello di Molteda

Ufficiali della Sanità n.° 5, che sopraintendono un giorno per ciascheduno à vicenda

Un Deputato per la pratica salariato da Particolari à £ 18 il mese

COMMISSARIATO DELLA SANITÁ DI VOLTRI

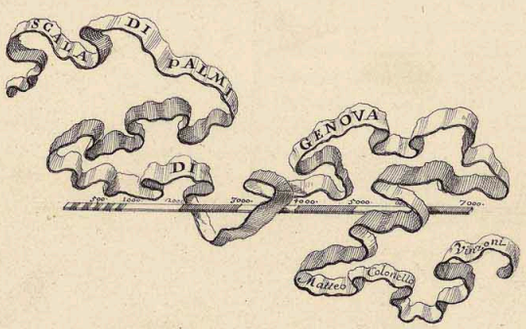

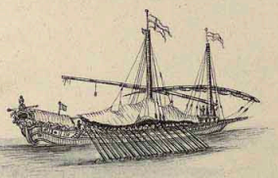

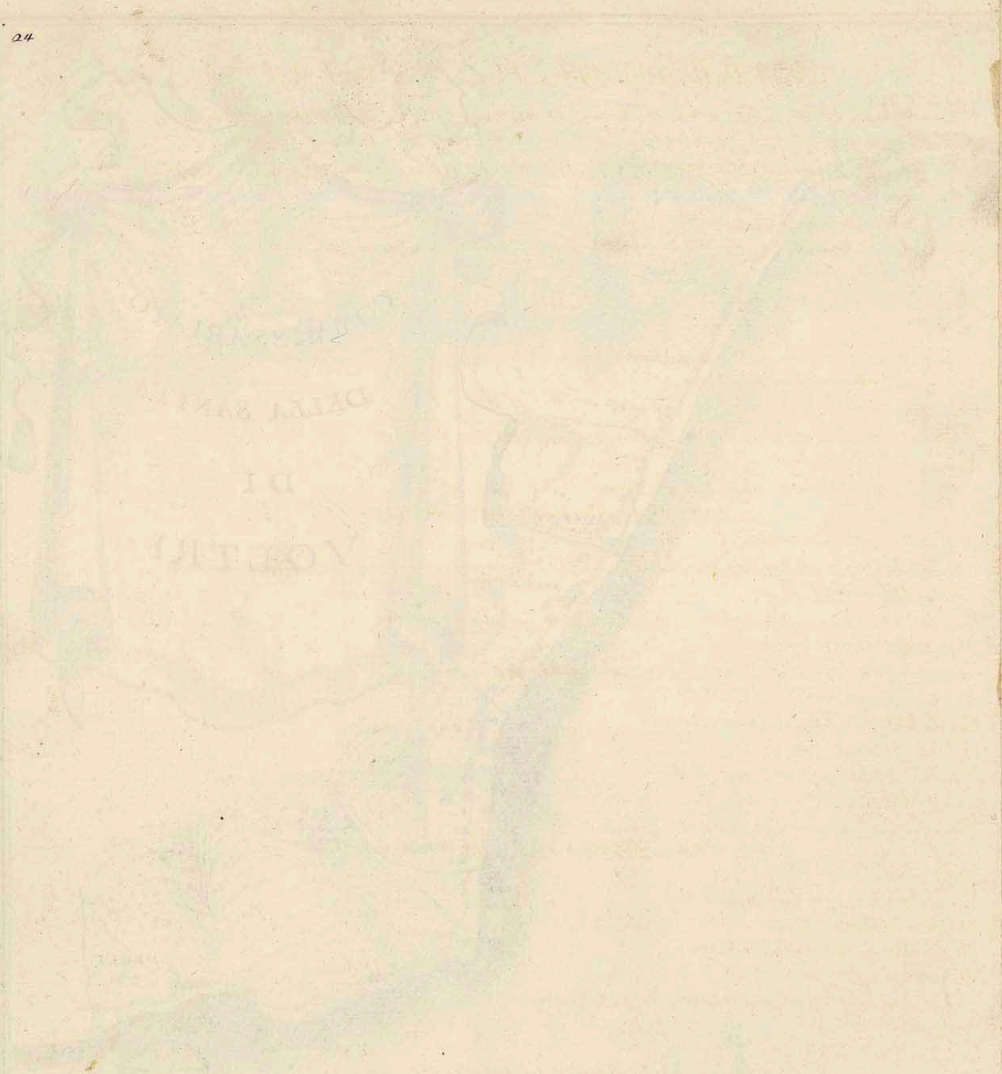

COMMISSARIATO DI VOLTRI

Il Commissariato di Voltri principia a Ponente dalla spiaggia detta della Lorera, e si estende a Levante sino a confini del Commissariato di Sestri luogo detto il Longarello Territorio di Prà

Questo tratto, che è composto la maggior parte di spiaggie, e cale da sbarco, e si estende miglie cinque circa, vien guardato dalli seguenti Posti

N.1 Della Lorera nel Territorio di Crevari

Provisto di guardie n.o 3 si di giorno, che di notte, quali concorrono da Crevari distante miglie due circa

2 Dell'Agoglia

Guardie in tutto come sopra

3 Di Vezema

Guardie n.o 3, cioè uno del Borgo di Leira distante miglie due, e mezza, uno del Borgo di Cerusia, altro del Borgo di Gatega che compongono Voltri, e sono nella stessa distanza

4 Della Torretta

Guardie n.o 3 come sopra, che vengono da Chiale Sciorino, Fabriche, e Pietrogrosso

5 Della Spiaggietta

Guardie n.o 3 giorno, e notte del Borgo di Cerusia

NEL TERRITORIO DI VOLTRI

6 Delli Molini di Crevari

Provviste le tre guardie come sopra, uno del Borgo di Leira, una da quello di Cerusia, ed uno da quello di Gattega.

7 Del Brichetto

Guardie n.o 3 come sopra concorrono da Chiale, Sciorino, Fabriche, e Pietrogrosso

8 Dello Scalo di Cerusia

Guardie n.o 3 come sopra cioè due del Borgo di Cerusia, ed uno di Mele distante un miglio, e mezzo

9 Del Scalo di Leira

Guardie n.o 2 di Leira, e uno di Mele

10 Del Scalo di Gattega

Guardie n.o 2 di Gattega, e uno di Mele

11 Del Capello di Gattega

Guardie una di Mele, e due di Carnoli distante un miglio

NEL TERRITORIO DI PALMARO

12 Del Costigliolo

Guardie una di Leira, e due di Mele

13 Del Posto del Principe Doria

Provisto di tre guardie di Gatega

14 Della Branega

Provisto di tre guardie giorno, e notte dal Capello, e Palmaro

15 Di Capello

Guardie n.o 3 del Capello

NEL TERRITORIO DI PRÀ

16 Di S.t Rocco

Guardie n.o tre come sopra provviste da Prà

17 Del Ungarello

Guardie come sopra provviste da Prà

1720 a 17 Marzo

L'Ill.mo Sig.r Ansaldo Grimaldi ordinò, che oltre li tre Uomini fosse provisto d'una guardia di più, una delle quali a sorte estratta restì Caporale, e abbi il giorno seguente libero, con obligo però alla medesima senza mercede alcuna d'andare in detto giorno a comandare nella sua respettiva Communità le guardie per il giorno seguente da distribuirsi dalli Ufficiali di Sanità ad effetto che dette Communità restino sgravate dal pagamento de Caporali, che si pagavano per comandare dette guardie

La Communità del Borgo di Leira provede Uomini cinque alli seguenti Posti

Alla Vezema	1	Al Costigliolo	2
Alli Molini di Crevari	1	Al Scalo di Leira	2

Alla detta Communità di Leira si mandano dalla Communità di Mele Vomini cinque, che si distribuiscono alli seguenti Posti

Al Scalo di Gatega	1	Al Scalo di Leira	1.
Al Costigliolo	2	Al Scalo di Cerusia	1.

Rollo della Communità di Leira 230.
Ronde del detto Borgo due per ogni notte 12.
Deputati al Scalo di detto Borgo uno per giorno à vicenda 17.

La Communità del Borgo di Cerusia provede di Vomini sette

Al Posto di Vezema	1	Al Molino di Crevari	1.
Alla Spiaggietta	3	Al suo Scalo	2.

Dalle Communità di Chiale, Sciorino, Fabriche, Pietrogrosso vien provisto d'Vomini sei da distribuirsi alli seguenti Posti

Alla Torretta	3	Al Brichetto	3.

Rollo della Communità di Cerusia 283.
Ronde del detto Borgo di Cerusia 12.
Deputati alle Bollette al suo Scalo 16.

La Communità del Borgo di Gatega provede Vomini sette alli seguenti Posti

Alla Vezema	1	Al suo Scalo	2
Al Molino di Crevari	1	Al Posto del Prencipe Doria	3.

E più vengono custoditi uno da Mele, e due da Carnoli, che si ripartono all'infrascritti Posti

Al Castello di Gatega	3

Rollo della Communità di Gatega 300
Ronde 13.
Deputati alle Scalo di Gatega 14.

La Communità di Crevari provede due Posti di tre Vomini per Posto cioè della Lorera, e dell'Agoglia

Alla Lorera	3	Al Agoglia	3

Rollo di Crevari 135.
Ronde di detto luogo 20.

La Communità di Sciorino, Chiale, Fabriche, e Pietrogrosso provedono all'infrascritti Posti, che sono distribuiti dalli Officiali del Borgo di Cerusia Vomini n.° 6 il giorno ripartiti dal Caporale

Al Brichetto	3	Alla Torretta	3

Rollo di Chiale 71.
Pietrogrosso 84.
Fabriche, e Sciorino 141.

La Communità di Mele provede d'Vomini n.° 9 agl'infrascritti Posti distribuiti dalli Officiali, cioè cinque di Leira, uno di Gatega e tre alla guardia di Canellone per terra a Confini di Mazone

Al Costigliolo	2	Al Scalo di Leira	1.
Al Castello di Gatega	1	Al Scalo di Cerusia	1.
Al Scalo di Gatega	1	Al Cabanone di Canellone	3.

Rollo della Communità di Mele 411.

La Communità di Carnoli provede d'Vomini due all'infrascritto Posto

Al Castello di Gatega	2

Rollo di Carnoli 64.

La Communità di Prà provede d'Vomini n.° 7 agl'infrascritti Posti

Al Ponte di Ingarello	3	Al S.to Rocco	3.
Al Castelluccio per convegno con la Communità di Pegli			1.

Rollo di Prà 175.
Ronde 10.

La Communità di Sapello, e Pulmaro provede d'Vomini n.° 6 agl'infrascritti Posti

Al Sapello	3	Al Branega	3.

Rollo di Sapello, e Pulmaro 259.
Ronde 10
Deputati al Scalo di Sapello 3

Tutte le sudette guardie restano franche giorni n.° 221 circa

COMMISSARIATO
DELLA SANITA'
DI ARENZANO

300. 1000. 2000. 3000. 4000.

Scala di Palmi

Matteo Colonello Vinzoni

ARENZANO

S. Seb.no

Castel del Pino

S. Martino

COGOLETO

S. Seb.no

S. Rocco

Fiume Arestia

Fiume Lerone

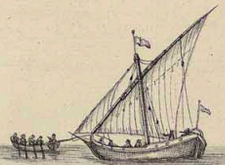

COMMISSARIATO DI ARENZANO

Il Commissariato d'Arenzano hà il suo principio à Ponente dalla Riva del Fiume Leirone, ed il suo termine à Levante alla spiaggia, e canale della Lorera.

Questo tratto, che contiene spiaggie interposte da scogli, Monti alpestri, e Cale da sbarco, si calcola miglie tre, e mezza circa... quale vien custodito dalli seguenti Posti, cioè

N.° 1 Del Fiume Leirone
In Casetta di matteria
Guardie n.° 2 di giorno, e 3 di notte, che vi vengono dal Borgo di Arenzano, e sue abitazioni nelle contigue Campagne

2 Delle Fornaci
In Casetta di matteria
Guardie n.° 3 solam.te di notte, due delle quali si portano a munire il seguente Posto.

3 Della Torretta.
Nella medesima risiedono di giorno le dette due guardie con un Deputato per riconoscere le bollette per terra, essendo questa postata sulla strada maestra.

4 Della Vignassa, che è stato ultimamente sospeso

5 Di S.t Martino
In detta Capella
Guardie n.° 3 di notte solamente.

6 Della Marina
In Casa publica anessa ad una Capella di S.t Antonio, che serue per la pratica di Marina
Guardie n.° 3 di giorno, e di notte

7 Del Castello
Guardie n.° 3 solam.te di notte.

8 Di S.t Sebastiano
In detta Capella.
Guardie n.° 3 solam.te di notte.

9 Del Castello del Prigo
Guardie n.° 2 di giorno, e tre di notte, e un Deputato come al n.° 3.

10 Dell'Arego
Guardie n.° 3 solam.te di notte, che è stato sopresso per esser stato riconosciuto inaccessibile.

11 Della Lorera
In Casetta di matteria
Guardie n.° 2 di giorno, e tre di notte
Tutte le sudette guardie concorrono da Arenzano
Restano franche un mese circa
Vengono comandate da un Deputato, quale per sua mercede si trattiene per se una guardia, cioè un Uomo franco, e esige dal medemo soldi dodeci
Le guardie, che montano di detto luogo d'Arenzano sono in n.° 100 circa.
Le Ronde in n.° 60 due per ogni notte
Deputati alli Posti di terra per riconoscer le Bollette n.° 30 due per giorno a vicenda.
Vfficiali della Sanità n.° 4, ed il Cancelliere
Presentem.te dall'Ill.mo Sig.r Gio Francesco Spinola Commissario in detto luogo sono stati sopressi li Posti de S.t Martino, del Castello, e di S.t Sebastiano per esser in vicinanza, e scoperti potendo suplire il solo Posto della Marina, al quale hà fatto aggiongere tre Uomini di notte de quali due a vicenda anno obligo di battere d'intato della Spiaggia da S.t Martino al Prigo, e così di notte vi restano à questo Posto Uomini sei, e tre di giorno

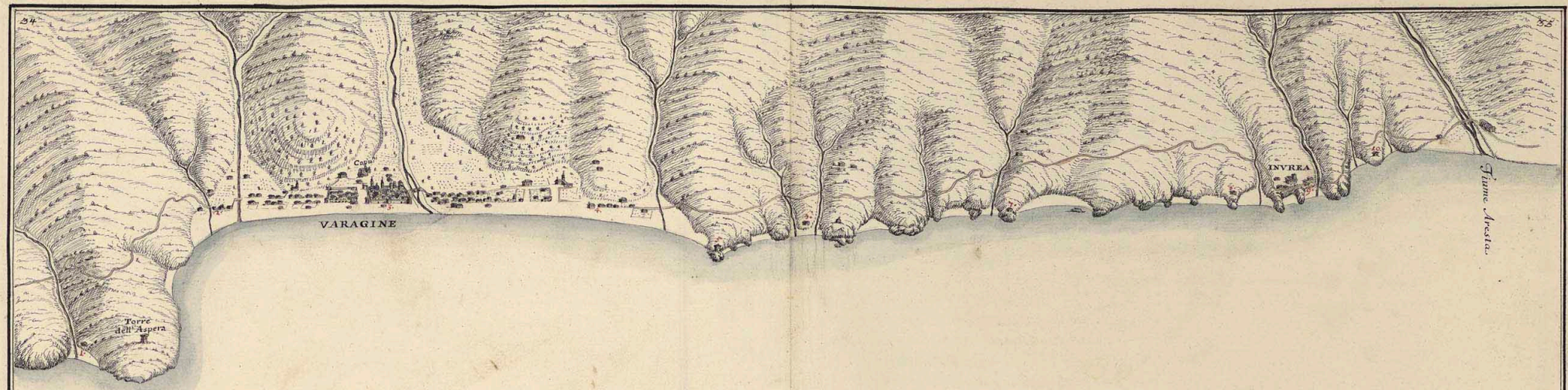

Commissariato della Sanita' di Varagine

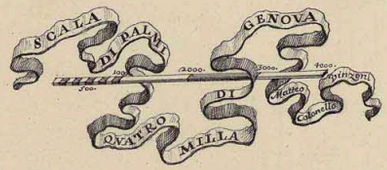

COMMISSARIATO DI VARAGINE

Il Commissariato di Varagine principia a Ponente da una Spiaggietta detta l'Arenetta, e termina à Levante à Confini presentemente di Cogoleto luogo detto l'Aresta, o sia S. Giacomo al Fiume.

Questo tratto, che consiste la maggior parte di Spiaggie, e Cale da Sbarco calcolasi miglie n.° 4 circa, e vien guardato dalli seguenti Posti

N.° 1. Del Arenetta

In Casetta di matteria

Guardie n.° 2 di giorno, e 4 di notte

Concorrono di giorno dal Borgo di Ponente di Varagine; Di notte da Castagnabona distante un miglio circa, e da Cantalupo un miglio circa.

2 Di S. M.ª Maddalena

In Casetta di matteria, che serve anche per terra, essendo postata al sboccar della strada, che viene al Luogo

Guardie n.° 2 di giorno, e 4 di notte

Concorrono di giorno, e di notte in tutto come sopra

3 Della Capelletta, che serue per la pratica

In Casetta di matteria

Guardie n.° 3 di giorno, e 4 di notte

Vengono di giorno dal luogo di Varagine; Di notte dall'Arpisella distante cinque miglie

4 Di S. Catterina

In Casetta di matteria

Guardie due di giorno del luogo di Varagine, e quattro di notte dell'Alpisella — Il n.° 5 si trova nel fine del presente Comiss.m

5. Torre della mola

6 Del Secco

In Casetta di matteria

Guardie n.° 2 di giorno del Borgo à Levante detto il Solaro, e n.° 3 di notte di Casanova distante miglie due circa

7 Del Coruo

In Casetta di matteria

Guardie n.° 2 di giorno del detto Borgo, e n.° 3 di notte di Casanova

8 Del Canale delle Galere

In Casetta di matteria

Guardie in tutto come sopra al n.° 7.

9 Di Porticolo, Scalo dell'Inurea

In Magazeno del Eccel.mo Ambroggio Imperiale senza alcun premio concesso da S. Ecc.za

Guardie n.° 2 di giorno del detto Borgo di Solaro, e n.° 3 di notte, cioè due di Casanova distante cinque miglie, e uno degl'Abitanti dell'Inurea

10 Dell'Aresta

In Casetta di matteria

Guardie n.° 2 di giorno del detto Borgo del Solaro, e n.° 3 di notte, con avertenza che una Settimana concorrono da Castagnabona, e Cantalupo, e un altra Settimana da Casanova

Restano franchi da una guardia all'altra

Varagine giorni n.° 15 circa

Il Borgo à Ponente } Giorni n.° 17
Il Borgo à Levante }

Castagnabona }
Cantalupo — } Giorni n.° 15.
Arpisella — }
Casanova — }

L'Inurea giorni n.° 17

Le Ronde in n.° 60, cioè 30 frà il Luogo di Varagine, ed il Borgo à Ponente detto il Borghetto, e n.° 30 del Borgo à Levante

quattro per ogni notte à vicenda, con l'ore arbitrarie al prefatto Ill.mo Sig.r Commissario

Deputati alle Bollette uno che hà la sopraintendenza delle guardie, ed il Cancelliere salariato a £. 10 il Mese.

Deputati alla Pratica n.o 5 un giorno a vicenda per ciascheduno

Officiali della Sanità n.o 9, cioè due di Varagine, uno del Borgo à Ponente, uno del Borgo à Levante, uno di Castagnabona, uno di Cantalupo, uno dell'Arpisella, e due di Casanova.

All'Inurea vi stà un Officiale Militare con due Soldati in Locanda del prefatto Ecc.mo Imperiale, al quale la Communità paga £. 16 d'Inuerno, e £. 14 d'Estate per ogni Mese.

Presentemente è stato in parte riformato il detto regolamento, e particolarm.te alla Capalletta per la pratica di giorno vi sono state poste due guardie di giorno, e tre di notte

A S. Catterina n.o 3 di notte solamente

Alla Torre di Mola n.o 3 di notte solamente

Al Posto del Secco di.mo è stato sospeso, e di notte quattro al solito

Nel Mese di Decembre dell'anno è stato appogiato a questo Commissariato il luogo di Celle, che come si è detto era sotto il Commissariato d'Albisola, e è stato levato da questo il luogo di Cogoleto, ed appogiato à quello d'Arenzano.

Trà la Spiaggia dell'Arestra, e quella di Varagine vi è una piccola Spiaggietta detta dell'Aspera, che resta sprouista, e dovrebbesi munire

NEL TERRITORIO DI COGOLETO

Questo al principio di questa congiuntura è stato Commissariato particolare, e poi è stato appogiato al Commissariato di Varagine, e presentem.te a quello di Arenzano.

Principia à Ponente dal Fiume dell'Arestra, ed arriva a Levante sino al Fiume Leirone, ed è tutto Spiaggia che si calcola un miglio, e mezzo circa, e vien guardata dagli seguenti Posti

1 Alla Foce del Fiume dell'Arestra

In Casetta di matteria

Guardie due di giorno, e di notte

Concorrono dalle Ville di Sciarborasca distante miglie due, e da pian Caualero miglie uno, e mezzo circa

Restano franchi un Mese circa

Presentemente però detto guardie risiedono sotto un portico del Sig.r Ottauio Rolandelli nella giurisdizione di Varagine

2 Di S. Sebastiano

Nella Sacristia di detta Capella, che nella presente occasione l'anno ridotta in Corpo di guardia

Guardie due in tutto come sopra di Cogoleto

3 Del Molo, che serue per la pratica

In una Casa degl'Eredi del q.m Francesco Bianco senza premio

Guardie in tutto come sopra del detto luogo di Cogoleto

4 Della Pietra Saviua

In Casetta di matteria

Guardie due solam.te di notte di Cogoleto

5 Di S. Rocco, o sia alla Foce del Fiume Leirone

In una Fabrica di carta

Guardie due notte, e giorno

D'Estate guardata dalli Vomini della Villa dell'Erca distante due miglie circa; D'Inuerno somministra un Vomo solamente, e l'altro il Borgo di Cogoleto

Quelli del Borgo restano franchi d'Estate un Mese, e d'Inuerno giorni n.o 22½ per il detto metodo della guardia di S. Rocco

Sudetti luoghi fanno Vomini come in apresso comandati da respettivi Caporali

Cogoleto comprese le Ronde

Caporali ____ 1

Vomini ____ 263.

Erca

Caporali ____ 1

Vomini ____ 80

Sciarborasca

Caporali _____ 1
Vomini _____ 21

Pian Cavalaro

Caporali _____ 1
Vomini _____ 17

Ronde n.° 24 cioe 12 de Principali di Cogoleto, e 12 delle Ville due per ogni notte
Deputati n.° 2. per le Bollette salariati dalla Communità a L. 30 l'anno frà ambidue
Vfficiali della Sanità n.° 4. che sopraintendono a tutto subordinati al presente all'Ill.mo Sig.r Commissario d'Arenzano.
B Della Torre della Mola
In detta Torre.
Guardie due di giorno di Varagine, e quatro di notte dell'Apisella.

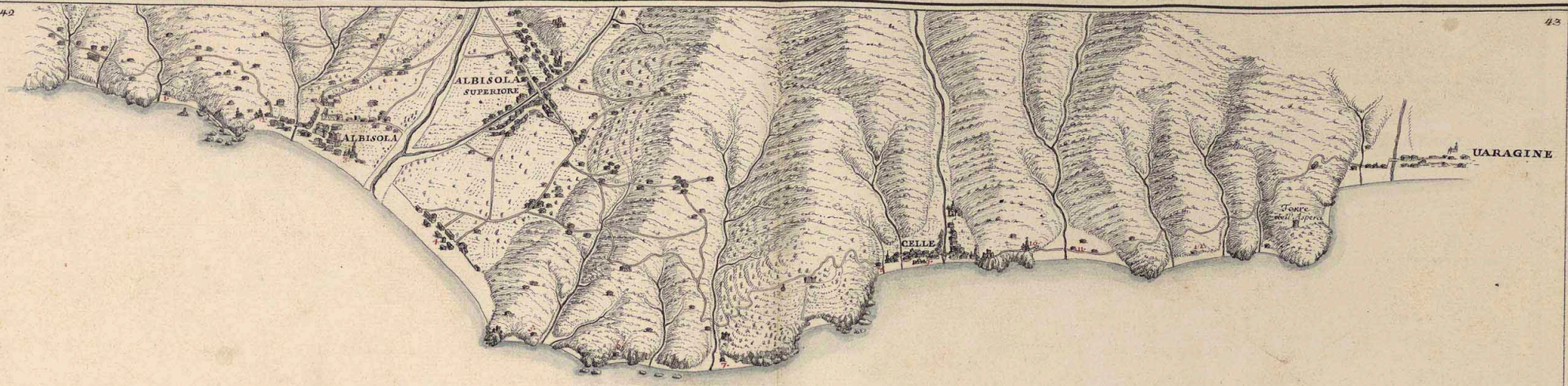

COMMISSARIATO DELLA SANITÀ DI ALBISOLA

Scala di Palmi

Matteo Colonello Vinzoni

COMMISSARIATO DI ALBISOLA

Il Commissariato di Albisola comincia à Ponente ad un Scoglio, e Spiaggietta alla Foce del Riano detto Rè de Ponti, e termina à Levante sino alli Confini di Varagine luogo detto l'Arenetta
Vien guardato dalli seguenti Posti cioè

NEL TERRITORIO DI ALBISOLA DELLA MARINA

N.i De Rè de Ponti
In Casetta di matteria
Guardie quattro cioè di notte tutti quattro, Di giorno due sino à mezzo giorno, e due sino à notte delli stessi quattro

2 Di S. Benedetto
In Casetta di matteria
Guardie n.° 6 di notte, e di giorno 3 sino à mezzo giorno, in tutto come sopra, e questi seruono ancora per le Bollette di terra restando al sboccar della strada che viene da Savona

3 Di S. Antonio
In un Baluardo del Forte
Guardie n.° 4 di notte, e di giorno 2 a vicenda da mezzo giorno sino à notte come sopra, vengono alla spiaggia ove si dà la pratica di Marina
Concorrono dal detto luogo di Albisola della Marina
Restano franchi giorni n.° 21 circa

1722 a 21 9bre

Dall'Ill.mo Sig.r Giulio Gavotto Commissario in detto luogo in vigor di lettera dell'Ecc.mo Mag.to di Sanità è stato dato altro regolamento alle sudette Guardie in tutto come in apresso
Il Posto de Rè de Ponti lasciato nel istesso sistema
Stà ordinato il solo Posto della Piazza, che serue per la pratica in una Casa della Massaria della Chiesa, à cui si paga la piggione di L. 12 l'anno
In Questo Posto vi restano n.° 6 Guardie di notte de quali due vanno con obligo battendo la spiaggia sino al Fiume Sansobia uno a Ponente, e l'altro a Levante, e così hà levate le due guardie di S. Benedetto, e S. Antonio
Di giorno tre delle dette sei Guardie sino à mezzo giorno, e tre sino à notte
Sono le dette Guardie comandate da loro Caporali n.° 2
Le Ronde in n.° 30 due per ogni notte ad ore arbitrarie all'Ill.mo Sig.r Commissario
Deputati alle Bollette n.° 1 salariato à L. 55 l'anno
Deputati per la pratica quattro Officiali del Mag.to di Sanità di detto commune, un giorno per ognuno à vicenda, ed il Cancelliere

NEL TERRITORIO DI ALBISOLA SVPERIORE

4 Del Cavo
In Torre
Guardie due di giorno, e sei di notte nell'Estate, E due di giorno, ed otto di notte nell'Inuerno

5 Di Carrara
In Casetta di matteria,
Guardie due di giorno, e quattro di notte tanto d'Inuerno, quanto d'Estate
Concorrono dal detto luogo d'Albisola superiore distante un miglio, e da Ellera miglie due circa
Restano franchi da una Guardia all'altra d'Estate giorni n.° 34 circa, e d'Inuerno n.° 44 circa
Altri quattro Posti che si guardano per terra che al presente restano levati venivano custoditi dalli luoghi della Stella
Le Ronde in n.° 36 due per ogni notte con obligo di visitare la loro giurisdizione ad ore arbitrarie come sopra
Deputati alle Bollette uno salariato à L. 100 l'anno
Officiali della Sanità in n.° 3 che assistono à vicenda
Vn Sostituto dall'Ill.mo Sig.r Commissario che soprantende alle dette Guardie comandate da loro Caporali, e sono in n.° 550 c.a

NEL TERRITORIO DI CELLE

6 Del Canestrello
In Casetta di matteria
Guardie n.° 2 di giorno, e quattro di notte, de quali due à vicenda da mezzo giorno sino a notte come sopra

Queste si di giorno, che di notte furono levate dall'Ill.mo Sig.r Andrea Rovere Commissario del Mese d'Ottobre 1722 essendo motivo d'esservi scogli alpestri, ed anche altra Casetta al Orio, che guarda questo tratto

7 Del Orio

In Casetta di materia, che corisponde à quella del Canesprello
Guardie n.o 2 di giorno, e 4 di notte come sopra

8 Di S.t Sebastiano

In Casetta di materia anessa à' scogli al principio del luogo di Celle, che seruiva per terra, ed ora è levata
Guardie in tutto come sopra

9 Della Spiaggia, che serue per la pratica

In Magazeno degl' Eredi di Francesco Tereno, piggione £ 12 l'anno
Guardie n.o 2 di giorno, e 4 di notte con l'alternativa dal mezzo giorno sino a notte, in tutto come sopra

10 Di N.ra Sig.ra della Croceta

In detta Capella, che seruiva per le Bollette di terra
Guardie, come sopra, quale è pure stata levata dall'Ill.mo Sig.r Giulio Gavotto Commissario

11 Della Spiaggia de Piani

In Casetta di materia
Guardie in tutto come sopra.

12 Di Rinchiuso

In Casetta di materia
Guardie in tutto come sopra
Concorrono suddette guardie dal luogo di:

Celle Borgo da Ponente che fa Vemini	119
Borgo da Levante	84.
Sonda distante miglie due	68.
Ferrari — mezzo miglio	80.
Costa di Bordaglia — mezzo miglio	86.
Castelfi — mezzo miglio	92.
Segori	45.

Sono franchi giorni n.o 20 circa
Le Ronde in n.o 36, quattro per ogni notte due à Ponente, e due à Levante à vicenda con l'ore arbitrarie all'Ill.mo Sig.r Comm.o
Deputati alle Bollette uno salariato à £ 80 l'anno
Vfficiali n.o 4 della Sanità
Due Sostituti dall'Ill.mo Sig.r Commissario, che sopraintendono
Vn Caporale per ogni luogo, che comanda alle guardie.
L'Anno del Mese di 9bre, o sia al principio di Xbre, essendo stato levato il Commissariato di Albisola, Detto luogo di Albisola è stato appoggiato al Commissariato di Savona, e quello di Celle al Commissariato di Varagine, ed è stato trasportato il luogo di Cogoleto dal Commissariato di Varagine à quello di Arenzano.

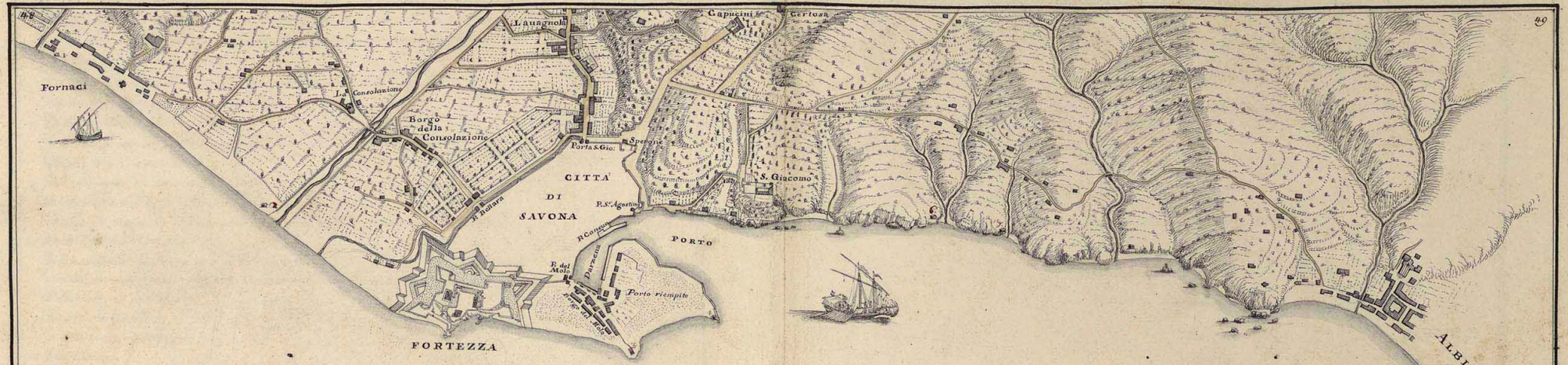

COMMISSARIATO DELLA SANITA' DI SAVONA

Scala di Palmi

100. 500. 1000. 3000. 5000.

M. Colonello Vinzoni

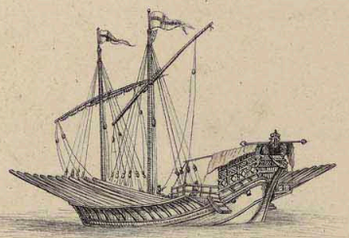

COMMISSARIATO DI SAVONA

Il Commissariato di Savona hà il suo principio à Ponente dalle Fornaci, ed il suo termine à Levante sino à confini del Commissariato d'Albizola al luogo detto li Riani.

Questo tratto che è di spiaggia framezzato dalla Torretta, e Porto di Savona, e da scogli sotto S. Giacomo si calcola miglie uno, e mezzo circa.

Vien custodito dalli seguenti Posti, e gente che vi concorre.

N.1 Delle Fornaci.
In Casetta di legno
Guardie n.o 2 due di giorno, e quattro di notte
Vi vengono dal Borgo della Consolazione distante mezzo miglio circa e dalle abitazioni delle Fornaci, e Ville circonuicine.
Restano franchi un mese circa

2. Della Foce di Lavagnola detta Capo del aglio
Guardie n.o due di giorno, e quattro di notte
De giorno concorrono dalle Ville di Contagaleto, Quartiere di S. Bernardo, ed altre Ville sopra il Santuario di Nostra Sig.a di Misericordia, distanti miglie cinque circa
Di notte dalla Città

3. Nella Torre del Molo di S. Erasmo
Guardie due di giorno, e quattro di notte
Vi concorrono dalla Città

4. Del Molo nuovo
In Casetta di matteria
Guardie due di giorno, e quattro di notte
Vi vanno dalla Città

5. Di S. Lucia.
In Casetta di matteria annessa alla medema Capella
Guardie quattro di notte solam.te della Città
Avertesi però, che in questi tre Posti ogni notte vi si mandano quattro Domini riparteitam.te degli Borghi di Lavagnola, e Quartieri di S. Bernardo, e di Nostra Sig.ra

6. Casetta vecchia posta nelli Riani passato S. Giacomo
Guardie due di giorno, e quattro di notte del Borgo di S. Giovanni, e altre case sparse per la Campagna.

7. Casetta nuova di matteria ne stessi Riani.
Guardie in tutto come sopra
Restano franchi giorni n.o 15 circa
Quelli della Città restano franchi giorni n.o 26 circa
Le Ronde in n.o 20 de principali Cittadini quattro per ogni notte, cioè due della Città, che anno obligo di visitare dalle Fornaci sino à S. Lucia.
Una del Borgo di S. Giovanni con obligo di visitare le due Casette delli Riani.
L'altra del Borgo della Consolazione per visitare li due Posti, delle Fornaci, e Capo d'Aglio.
Deputati alle Ballette uno al ponte del Porto pagato dalla Communità à £. 1. 16 il giorno, che con questo soldo vi mantiene un suo Aiutante.

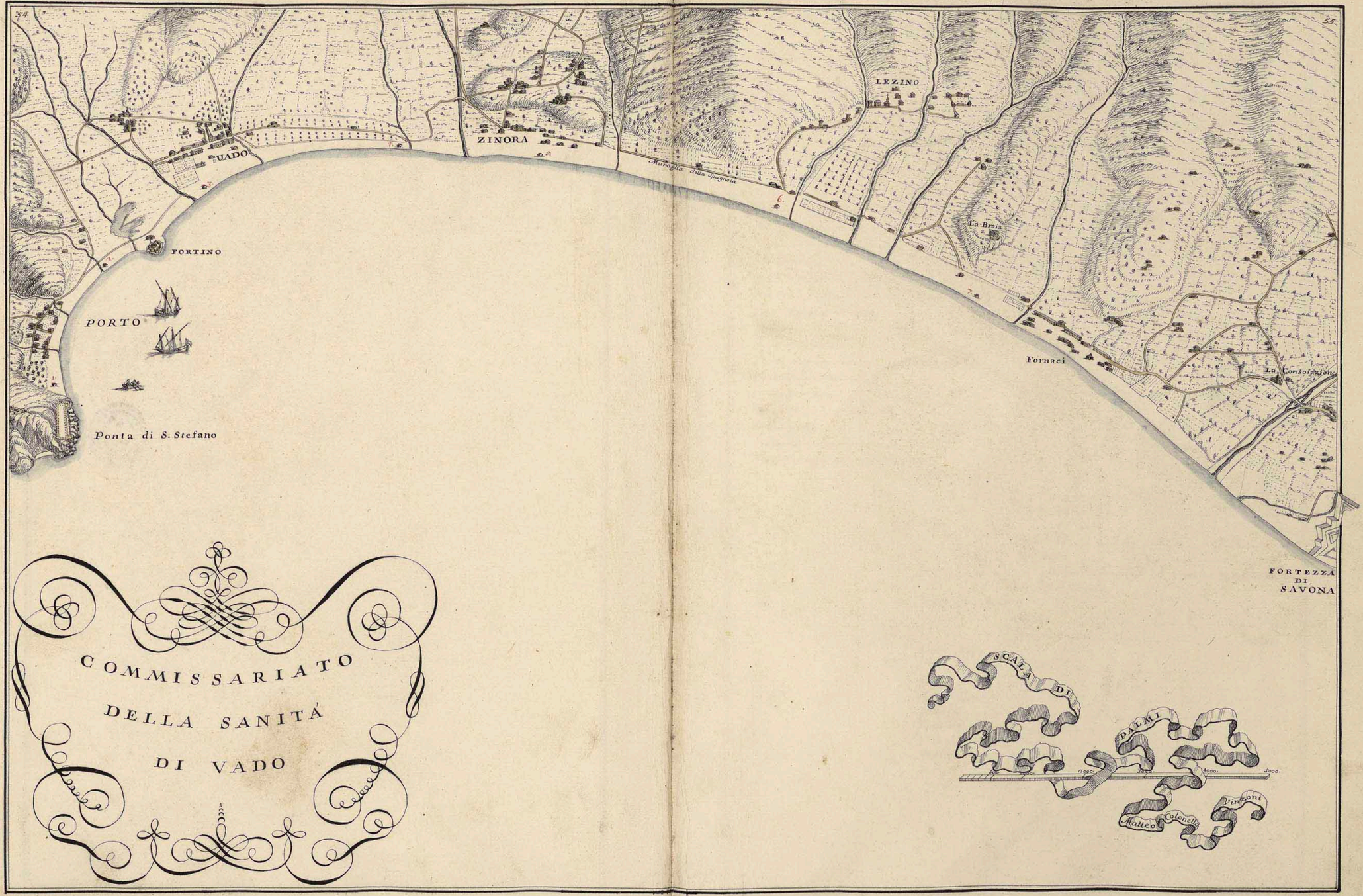

COMMISSARIATO DELLA SANITÁ DI VADO

COMMISSARIATO DI VADO

Il Commissariato di Vado principia a Ponente dal Monte S. Stefano, e arriva a Levante sino alla Crocetta vicino alle Fornaci. Confine col Commissariato di Savona, e questo tratto è tutto spiaggia, si calcola miglie n.° 3 e ½ circa.

Vien guardato dalli infrascritti Posti cioè

N.° 1. Di S. Stefano

In Caserma di matteria

Guardie n.° 3 giorno, e notte concorrono dalla Villa, e Valle di Vado Quigliano, e Segno

2. Della Paglia, o sia Meltogno

In Caserma di matteria

Guardie in tutto come sopra

3. Della Marina, che serue per la pratica

In Caserma di matteria

Guardie n.° 3 giorno, e notte come sopra

4 Del Luzzo

In Caserma di matteria

Guardie n.° 3 giorno, e notte come sopra. Di più quelli di Quigliano fanno altre guardie à Confini

Restano franchi un Mese circa

5 Di Zinora

In Caserma di matteria

Guardie n.° 3 giorno, e notte, vengono da Lezino, e Zinora

6 Della Terre della Spagnola

In Caserma di matteria

Guardie n.° 3 giorno, e notte, come sopra

7. Della Crocetta

Guardie in tutto come sopra

Vengono comandati dalli respettivi Caporali

Valle di Vado

Caporali	8.
Uomini	223.

Segno

Caporali	4
Uomini	125.

Da quali si deve dedurre n.° 60. che vanno al Posto delle Molinette di Bergeggi

Valle di Quigliano

Caporali	20
Uomini	508

Lezino, e Zinora

Caporali	4
Uomini	290.
Ronde di Quigliano	44.
Di Lezino	60.
Della Valle di Vado	40.
Delle Montagne di Quigliano	24.

Due di Quigliano, e Vado per ogni notte, e due di Lezino, e Zinora, Montano ogni giorno n.° 22 Uomini

Franchi un mese circa.

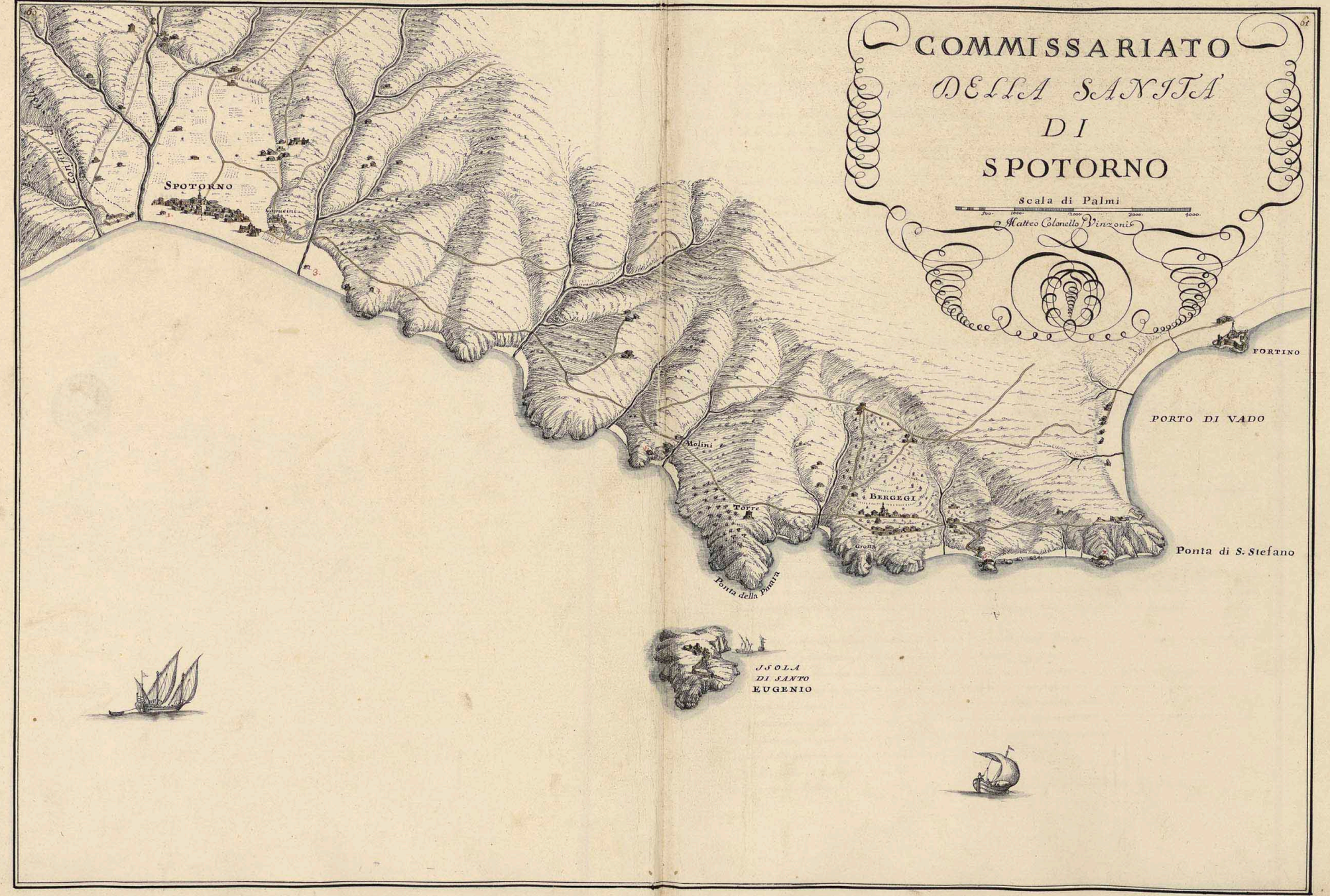
COMMISSARIATO
DELLA SANITÀ
DI
SPOTORNO
Scala di Palmi
500. 1000. 2000. 3000. 4000.
Matteo Colonello Vinzoni
SPOTORNO
Capucini
Molini
Torre
BERGEGI
Grotta
Ponta della Pinara
FORTINO
PORTO DI VADO
Ponta di S. Stefano
ISOLA
DI SANTO
EUGENIO

COMMISSARIATO DI SPOTORNO

Il Commissariato di Spotorno comincia à Ponente da una muraglia del Giardino de SS.ri Serra luogo detto Torbora con fine di Noli, e termina à Levante incluso tutto il luogo di Bergeggi, ed un luogo detto la Purazza

Tutto questo tratto, che è di spiaggie infrapposte da scogli, e monti scoscesi, che anno il piede in Mare, e di miglie due, e mezzo circa

Vien guardato dalli seguenti Posti, e dall'Vomini, che vi concorrono, come in apresso

N.o 1 Casetta di matteria detta di S.t Sebastiano

Guardie n.o 2 di giorno, e n.o tre di notte, avertendo che li due di giorno nella Capella di detto Santo, che resta in strada venendo da Noli

Vi concorrono dal detto luogo di Spotorno

2 Della Piazza

In Magazeno di Pietro Naizano q. Gio.M.a per cui in uice di piggione resta franco dalla guardia

Vomini n.o 2 di giorno, e n.o 3 di notte come sopra

3 Di S. Rocco

In Casetta di matteria

Guardie in tutto come sopra

4 Della Torre

In detta Torre

Guardie in tutto come sopra

NEL TERRITORIO DI BERGEGGI

5 Delle Molina

In Casetta di matteria

Vomini tre di notte solam.te del Segno, che restano distanti da questa Città miglie n.o 5 circa

Sono franchi da una guardia all'altra giorni 20, essendosi smembrati dal numero de Soldati del segno affine che seruano à questo Poste, ed il restante delli Vomini di detto luogo del Segno concorre alle guardie del luogo di Vado.

6 Nel Scalo di Bergeggi

In Casetta di matteria

Vomini n.o 2 di giorno, e tre di notte di detto luogo

7 Altra Casetta ne scogli luogo detto Purarazza, che per esser inaccessibile si è tralasciato di provederla di guardie sino al principio de i Commissariati

Restano franchi giorni n.o 20 circa, e sono in n.o 100 circa

Le Ronde di Bergeggi sono in n.o 56 due per giorno

Li Deputati alle Bollette n.o 7 uno per ogni giorno a vicenda

Avendo ultimam.te l'Ill.mo Sig.r Gio. Paolo Giovo Commissario in detto luogo per la Sanità riconosciuto, che per l'altezza della spiaggia potrebbe avenire qualche accidente, che aprodasse alla stessa particolarm.te di notte tempo qualche Bastimento senza esse scoperto dalle guardie, come anche per sollievo di questo popolo molto aggravato, ha stimato espediente d'introdurre un nuovo regolamento come in apresso

Che in tempo di giorno siano solam.te destinati due Vomini nel posto della Piazza, che serue per dar la pratica, e dove pure resiede un Deputato, dalla qual guardia si può scoprire tutto il tratto di questa spiaggia

Di notte tempo, che siano destinate sette guardie, delle quali tiratone a sorte quattro debbano battere, o sia passeggiare la spiaggia da un ora di notte di tre in tre ore fino à giorno, ed in caso di bisogno avisino detto corpo di guardia con la voce, se saranno vicini, ò con tiro di fucile quando fossero lontani à fine di dar segno, che si approssima qualche Bastimento

Gl'altri tre restino al Corpo di guardia, e al occorenza diano aviso al luogo, acciò si possa provedere al bisogno, e di più ogni notte ad ore diverse camini la soleta Ronda per vedere che sia puntualm.te osservato detto nuovo regolamento

Le guardie destinate per detto Posto sono n.o 300, onde restano franche giorni n.o 84 circa

Le Ronde n.o 14 due per ogni notte

Li Deputati alle Bollette n.o 7 uno per ogni giorno à vicenda per firmare le Bollette il Cancelliere della Sanità.

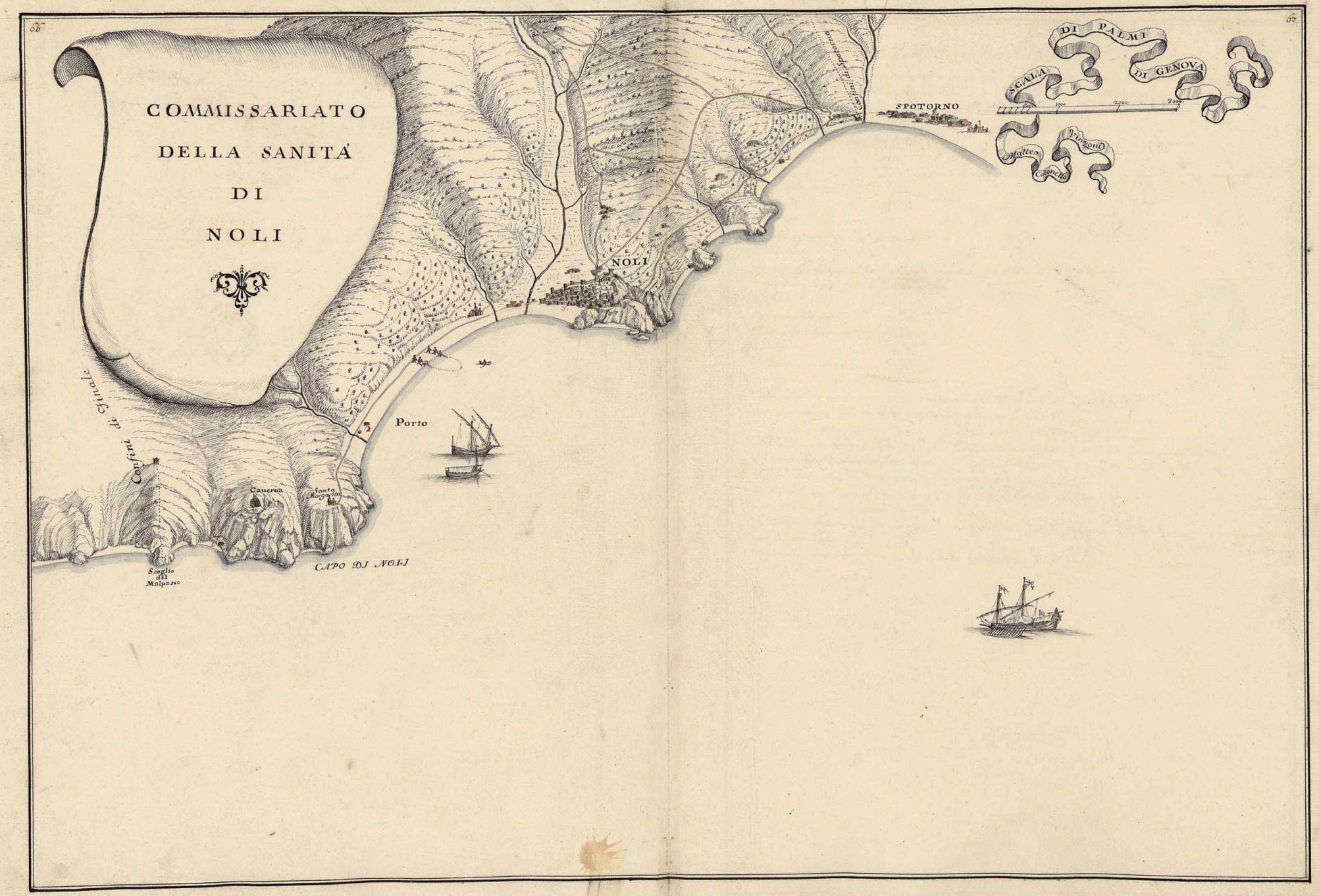
COMMISSARIATO
DELLA SANITÁ
DI
NOLI
NOLI
SPOTORNO
Confini di Spotorno
SCALA DI PALMI DI GENOVA
Matteo
Colonello
Vinzoni
Porto
Confini di Finale
Cauerna
Santa Margarita
Scoglio del Malpasso
CAPO DI NOLI

COMMISSARIATO DI NOLI

Il Commissariato di Noli principia a Ponente da un scoglio detto il Malpasso, e arriva a Levante sino a' Confini di Spotorno luogo detto Torbara apresso alle muraglie del Giardino de SS.ri Serra, e questo tratto calcolasi miglie due, e mezzo circa, che vienne guardato da i seguenti Posti di guardia

N.ri Al Capo di Noli

In Casetta di matteria luogo detto Tovestre

Guardie n.ri 3 di giorno, e tre di notte

Concorrono di giorno dalla Città di Noli distante un miglio circa, e di notte da Tosse distante un miglio, e mezzo circa, e dalle Vore distanti un miglio circa

Restano franchi giorni dieci circa

2. Del Porto

Di giorno Vomini uno, e tre di notte della Città

3. Della Piazza

In Magazeno d'Antonio Barso, che riceve la piggione di £ 6 all'anno

Guardie una di giorno, e tre di notte della Città

4 Di Gaversi

In Casetta di matteria

Vomini uno di giorno di Noli, e tre di notte delle Vore

5 Di Torbora

In Casetta di matteria

Guardie una di giorno, e tre di notte di Tosse

Quelli della Città restano franchi giorni n.ri 24 circa, e delle Ville cioè di Vore 4, e di Tosse 12.

Sono comandati alle Ville dal Gastaldo eletto dalla Città, e sono in n.ri alle Vore ____ 30

Alle Tosse ____ 36

Alla Città sono comandati dal Magistrato della Sanità, e vi sono Presidenti li Mag.ci Consoli, ed avocati dal Famegio

Le Ronde sono destinate dal suddetto Magistrato, ed appoggiati alli Officiali di milizia, cioè un Capitano, Alfiere, Sargente, e sette Caporali uno per ogni sera, accompagnato da due, e tre Soldati à suo arbitrio

Li Deputati alla pratica sono n.ri 18 del busolo del minor Consiglio uno per ciaschedun giorno

Per le Bollette della Communità il Cancelliere

Vi è pure un Deputato per ogni settimana, che sopraintende à tutto, e uno del Magistrato della Sanità, in n.ri di 4, a cui presiedono come si è detto i Mag.ci Consoli

In questa occasione anno guaste le strade à Ponente verso Finale, da doversi rimettere doppo i presenti sospetti. &c.

COMMISSARIATO DELLA SANITÀ DI FINALE

Pm. 1000. 2000. 3000. 4000. 5000. 6000.

SCALA DI PALMI

M. Colonello Vinzoni

COMMISSARIATO DEL FINALE

Il Commissariato del Finale hà il suo principio à Ponente da un Canaletto detto la Crava Zoppa, e si estende a Levante sino à Confini di Noli ad un Scoglio nominato il mal passo al principio d'una Spiaggia detta Foveste à Levante del Porto di Varigotti, calcolandosi questo tratto miglie n.o 5 circa, quale vien guardato dalli seguenti Posti.

N.o 1 Della Crava Zoppa

In Casetta di matteria in una concavità del Monte, e sù la strada del Passaggio della Pietra al Finale.

Guardie n.o 9 compreso un Deputato per le Bollette con nome di Contestario de quali n.o 5 calano ad una Casetta di legno coperta di coppi sotto detta Casetta della Capra Zoppa alla Riva del Mare nella spiaggia chiamata arena candida, e quattro restano al detto Posto della Crava Zoppa quali poi al giorno delli detti 9 gettate le sorti se ne ritornano alle loro Case quattro di quelli.

Concorrono dalle Ville del Marchesato come dalla nota infrascritta.

Poco distante, e sotto della medesima Casetta della Crava Zoppa vi resta una Torretta, nella quale dette guardie anno ordine in occasione di qualunque accidente di andare, e da quella far fuoco, acciò a vista di quello le Guardie della Marina ui debbano dare subito aiuto abisognando, e come meglio dalla rispettiva instruzione conferta ad ogni Commissario Deputato

2 Alla Marina

In Magazeno del Sig.r Boraggi, e stanza al di sopra per il Commissario, per cui il Marchesato paga l'annua piggione di L. 80

Guardie n.o 10 uno de quali serue per Caporale con la sudetta avertenza della sorte al giorno per la metà della gente.

Questo Corpo di Guardia provede tre Sentinelle alla notte nella Spiaggia verso Ponente sino ad un Scoglio al terminar della Spiaggia battendo anche sino alla Piatta Forma ove esiste Corpo di Guardia di Soldati pagati

E siccome questo tratto frà questo posto, e detto Scoglio è framezzato da un Torrente in tempo d'Inuerno per l'impossibilità di guadarlo si fanno passare da altra strada quattro Uomini delli stessi destinati al detto Posto, quali si ritirano in una concavità di Scoglio per cui si conferue Tauolato Porta, e Finestra restando à guisa d'una sicura stanza, quale altre volte seruiua per deposito della poluere, e resta a loro carico di guardare detto Posto, e Spiaggia detto le Fontanelle

3 A Levante della Piatta Forma

In Magazeno del Sig.r Battaglieri, e stanza per il Commissario piggione come sopra di L. 80

Guardie n.o 10 di notte, e di giorno in tutto sopra, de quali resta à carico di guardare, e battere di notte la Spiaggia sino alla Fiumara di Pia

4 In Pia

Nella Casa forte detta la Colombara, ò sia Fortino di Pia

Vi resta un Corpo di Guardia di quattro Uomini, ed un Capo, quali anno la cura di notte di guardare quella parte di Spiaggia sino alla Fiumara di Pia ove vi è una Baracca annessa alla Muraglia del Giardino de RR.PP Olivetani di Pia.

Li sudetti tre Posti della Spiaggia vengono visitati dalla Ronda militare ogni notte

5 Di S. Donato

In Capella del detto Santo

Guardie n.o 10 à sorte per il giorno come sopra, ed un Capo, quale spedisce n.o 5 ad una Baracca di matteria detta la Stella ò sia pian di Finale che resta in certe Olive distante dalla detta Capella un tiro di Moschetto verso Levante, spedisce pure una Sentinella di notte verso Ponente sino sotto al scoglio della Colombara, nel qual sito vi resta una piccola Baracca di legno per potersi ritirare detta Sentinella.

Verso Levante questo Posto di S. Donato corisponde col seguente

NEL TERRITORIO DI VARIGOTTI

6 Delli Bricci

In Casetta di secco, che corisponde con l'antecedente detto la Stella

Guardie n.o 4 con la sorte della metà come sopra

7 Della Chiesa

In Casetta di matteria annessa alla stessa

Guardie n.o 6 in tutto come sopra

8 Del Cavo

In Magazeno detto del Conte, e Casa per il Commissario, de quali si paga la piggione à L. 7.10 il Mese

Guardie n.o 8 in tutto come sopra, e sorte per il giorno

9 Del Porto di Varigotti

In Casetta di matteria

Guardie n.° 6 in tutto come sopra

La Communità del Borgo, Marina, Perti, Pia, Tovo, Bardino, Gorra, e Maggiolo, Calice Vene, Rialto, Carbuta, Calvisio Verzi, Orcho, Portio, Feghino, Monticello, Voze, Magnone, e Varigotti, le quali in n.° di 21 formano il Marchesato di Finale, che nelle presenti contingenze di Sanità provedono alle Marine del medesimo prestantaneam.te ogni giorno alli seguenti Posti frà Soldati ed Ufficiali di guardie Uomini n.° 71.

Al Posto della Crava Zoppa un Commissario di giorno in giorno dal Borgo provisto n.° 1.

Al Posto del Magazeno del Sig.r Boraggi un Commissario come sopra n.° 1.

Al Posto di Pia un Capo provisto pure di giorno in giorno dalla Communità di Pia n.° 1.

Li sudetti tre Posti sono guarniti il primo con n.° 8 Uomini, il secondo con 10, ed il terzo con 4 ed in tutto sono n.° 22.

Li quali 22 si provedono dal Borgo, Monticello, Tovo, Maggiolo, Carbuta, e con due altre Communità delle tre, che sono Perti Gorra, e Calice, quali una di loro deve alternativamte provedere i Posti di Varigotti

Al Posto del Magazeno del Sig.r Battaglieri un Commissario provisto di giorno in giorno dalla Marina n.° 1.

Al Posto di S.t Donato provisto come sopra dalla Marina n.° 1.

Li sudetti due Posti sono muniti con Uomini dieci il primo, ed il secondo con Uomini nove compreso il Posto della Stella, che in tutto sono n.° 19

Questi Uomini n.° 19 si provedono dalla Marina Rialto, Bardino, e Vene

Nella Spiaggia di Varigotti vi risiede un Commissario che di tre in tre Mesi se gli provede alternativam.te dal Borgo, e dalla Marina, e se gli passa 2 al giorno

In sudetta Spiaggia vi sono quatro Posti per guarnimento de quali s'impiegano Uomini n.° 24 sei de quali sono provisti ogni giorno dall'istesso luogo di Varigotti, e gli restanti in n.° 18 se gli mandano dalle Voze, Magnone, Portio Orcho, Caluisio, Pia Verzi, Feghino, e da uno degli tre luoghi di sopra nominati, che sono Perti, Gorra, e Calice attesa la sudetta alternativa, che tra loro si fà

Non compresi li Commissarij, e li 6 Uomini, che giornalm.te si provedono da Varigotti, montano di guardia ogni giorno nel Marchesato Uomini n.° 59 quale anno vacanza da una guardia all altra giorni n.° 31 che sono Uomini n.° 1829, alli quali aggionti li Commissarij sudetti, ed il n.° di Varigotti montano ogni Mese nel Marchesato Uomini n.° 2210

Li sudetti luoghi del Marchesato alla rata del camino dal luogo da dove si partono, al posto ove restano comandati, come si è sopra descritto, restano lontani

Borgo mezzo miglio circa

Marina parte in Casa propria, e parte mezzo miglio circa

Varigotti in Casa propria, o sia nel stesso luogo

Voze, e Magnone – miglie n.° 2 circa

Portio miglie n.° 2 e $\frac{1}{2}$ circa

Orcho – miglie n.° 3

Caluisio, e Verzi – miglie n.° 2

Pia – un miglio e mezzo

Perti – un miglio circa venendo in Borgo, ed andando a Varigotti miglie n.° 3, e $\frac{1}{2}$

Feghino – miglie n.° 3, e $\frac{1}{2}$

Calice venendo in Borgo miglie n.° 2, ed andando a Varigotti miglie n.° 4

Carbuta – miglie n.° 4

Tovo – miglie n.° 4

Monticello – un miglio per esser agregato alla compagnia del Borgo

Il tutto vien diretto dall Cancelliere della Sanità del Borgo, Capo del Marchesato.

COMMISSARIATO DELLA SANITÁ DELLA PIETRA

SCALA DI PALMI

1000. 2000. 3000. 4000. 5000. 6000.

Matteo Colonello Pinzoni

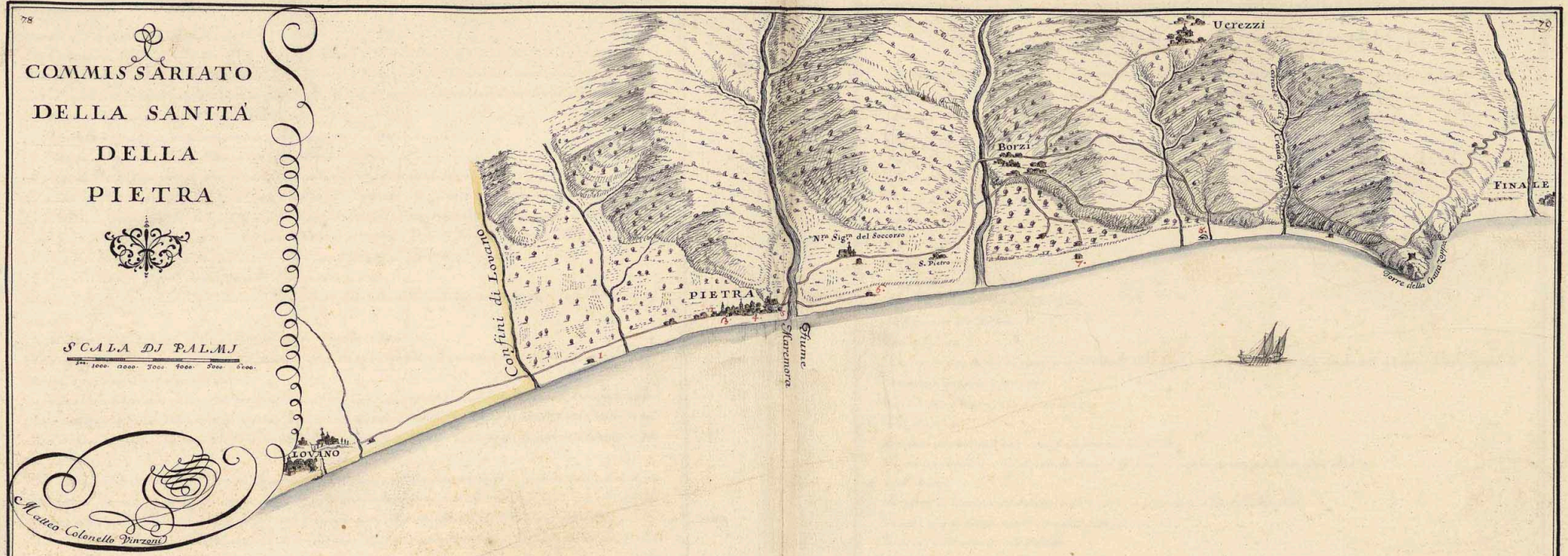

COMMISSARIATO DELLA PIETRA

Il Commissariato della Pietra, che principia dal Canale delle Pine, Confine con Loano del Prencipe Doria a' Ponente, ed arriva a' Levante sino ad un Canaletto, nominato Crava Zoppa, il quale tratto si calcola miglie tre tutta spiaggia, che si può occularmente di giorno riconoscere, ed ha gl' infrascritti Posti da guardare.

N°1. Delle Chiuppe poco distante dalli Confini di Loano
In Casetta di legno coperta d'abaini
Guardie Scelti, e Milizie due di giorno, e quattro di notte, che concorrono di giorno dalla Pietra, di notte da
Ranzi ___ distante mezzo miglio
Verzi ___ distante due miglie
Sono franchi giorni n° 28 circa

2 Sotto il Convento di S. Domenico
In Fabrica del medesimo Convento
Vomini due di giorno solam.te della Pietra
Vn Deputato alle Bollette

3 Della Bolacca
In Casetta, ò sia Mezano di matteria dell'Oratorio della Santiss.ma Concezione fabricato dagli Confratelli con onere di accomodarne la Communità in queste congionture
Guardie della Pietra quattro solam.te di notte

4 Del Bastione
In Casetta di matteria, quale serue per la pratica di Marina
Vomini tre di giorno, e sei di notte da quali si staccano li sudetti quattro per la guardia del n° 3

5 Dell'Arietta
In Casetta di matteria del Suborgo verso Levante in uicinanza del Fiume Maremora
Guardie n° 2 di giorno solam.te serrandosi li Rastelli la notte
Vi assiste un Deputato alle Bollette

6 Della Foce
In Casetta di legno coperta d'abaini
Vomini della Pietra due di giorno, e quattro di notte

7 Di Borzi
In Casetta di matteria annessa ad un Magazeno
Guardie di Borzi due di giorno, e quattro di notte
Restano franchi giorni n° 20 di giorno, e 30 di notte distanti mezzo miglio circa

8 Di Verezzi
In Casetta parte à secco, e parte di legno
Vomini di Verezzi due di giorno, e quattro di notte
La loro vacanza è d'un mese di giorno, e giorni quindici di notte, la distanza di mezzo miglio
Le Ronde sono in n° 12 comandate dalli Vfficiali di Sanità di detti luoghi di Borzi, e Verezzi, tre respettivamente per ogni luogo, quali vengono ogni Domenica à dar conto all'Ill.mo Sig.r Commissario di quanto anno operato
Le guardie della Pietra restano franchi giorni undeci circa, e sono in n° 290 circa.
Le Ronde della Pietra in n° 28 d'estate due per ogni notte, e quattro d'Inuerno, che anno obligo di visitare li Posti tutti di questo Commissariato della Pietra
Deputati alle Bollette in n° 24 che fanno à vicenda, tutte Persone de migliori del luogo della Pietra, e capaci
Questi assistono alle Porte da Ponente, e da Levante
Altri quattro Deputati assistono a vicenda alla pratica di Marina nella Casetta del n° 4.

COMMISSARIATO DELLA SANITÀ DI ALBENGA

Isola Salinara

M. Colonello Vinzoni

COMMISSARIATO D'ALBENGA

Il Commissariato d'Albenga principia da Ponente dal Posto detto della Rocca di Vadino sino a' Confini di Loano luogo detto il Canale di Pontasso, o Priero.

Tratto di miglie n.° 8 circa, che vien guardato da 1 seguenti Posti.

N.° 1 Della Rocca di Vadino

Sotto una concavita' della stessa

Concorreno Vomini n.° 4 di Scielti, e Milizie si di giorno, che di notte dagli seguenti luoghi

Villanova distante miglie n.° 4.

Marta
Ligo
Busoletto
} miglie n.° 3 e ½

Comandati dagli Sindici de respettivi luoghi

Restano franchi giorni n.° 28 circa

2. Di Vadino verso la Ponta del Fiume Centa di rimpetto all Isola

In Casetta di tavole

Guardie n.° 4 si di giorno, che di notte, due di Lusignano distante un miglio, e mezzo, e due di S.t Fedele distante un miglio.

Vacanti giorni n.° 28 circa

3. Della Ponta del Fiume Centa

In Casetta di legno

Vomini n.° 4 giorno, e notte due d'Ortovero distante miglie n.° 4 e ½ e due di Vendone distante miglie n.° 6

Franchi giorni n.° 40 circa

4. Delle Barche

Vomini n.° 2 del luogo della Bastia distante miglie n.° 3, quali alla meta' s' unisono, ed allogiano nella sudetta Casetta della Ponta, quando non ui sono sù la Spiaggia Bastimenti da ritirarsi

Restano franchi mesi due circa

5. D'Antognano Fiume

In Casetta di legno

Guardie n.° 3 giorno, e notte, concorrono due da Lecca distante miglie n.° 2, ed una da Curena distante miglie n.° 6

Restano franchi giorni n.° 22

6. Delle Mole

In Casetta di tavole

Vomini n.° 2 di giorno, e n.° 3 di notte che vengono da

Pedagna distante miglie n.° ..... 2.
Salera ..... 2.
Campochiesa ..... 1.

Restano franchi giorni n.° 28 circa

Le Ronde sono in n.° 82 circa de Principali Cittadini d'Albenga due per ogni notte

Le Ronde straordinarie n.° 6 di Civile condizione una o due volte la Settimana visitano le guardie ad arbitrio del Magistrato.

Deputati alle Bollette n.° 12, esercitano la loro carica per ogni Settimana a' vicenda.

Il Deputato alla pratica di mare viene pagato dal Magistrato a £ 14 il Mese, ed abita in una Casa alla Spiaggia di detto Magistrato.

Il Deputato pure della pratica del Ceriale vien pagato dal detto Magistrato a £ 6 10 il Mese

Le Porte della Citta' in n.° 5 vengono guardate dagl' Vomini della stessa Citta', cioè uno per ciascheduna Porta, e tre a quella di S.to Siro, o' sia del Ponte ove risiede il Deputato alle Bollette. In tutto Vomini n.° 7 di giorno solam.te restando alla notte serrate le Porte

La Citta custodisce pure l'Isola Galinara con Vomini n.° 4 si di giorno, che di notte oltre il Capo, e n.° 6 Soldati pagati

Restano franchi giorni n.° 15 circa.

Per il trasporto di dette guardie alla sudetta Isola si paga £ 10 il Mese

Pugli luogo distante fra' terra miglie n.° 7 circa guarda il proprio luogo; il simile fa Cisano distante miglie n.° 4 con eserui

destinati in detti respettivi luoghi li suoi Bolletarij à vicenda per esser due luoghi su le Frontiere del Contado.

NEL TERRITORIO DEL CERIALE

7. Del Casino
In Casetta di materia
Vomini Scielti, e Milizie uno di giorno, e tre di notte
8. Porta da Ponente uno di giorno, e due di notte } Del Ceriale.
9. Porta da Levante uno di giorno, e due di notte }
Vn Caporale per ogni notte, che assiste à queste due Porte
Restano franchi giorni n.° 15 circa
Le Ronde in n.° 18 due per ogni notte
Deputati alle Bollette n.° 28 uno per giorno
Vn Deputato per comandar le guardie
Le Ronde arrivano sino alla guardia della Calandara territorio d'Albengà

NEL TERRITORIO DEL BORGHETTO

10. Della Casetta della Marina di materia
Guardie Scielti, e Milizie due di giorno, e sei di notte
11. Del Laone
In Casetta di legno in cui presentem.te non vi sta alcuna guardia avendo però obligo le dette sei guardie di notte di battere la Spiaggia a due alla volta à vicenda di sotto al Convento di S. Spirito sino à Confini di Loano
12. Alla Porta verso il Ceriale.
Vomini uno di giorno, e due di notte con un Deputato alle Bollette tutti del Borghetto
Restano franchi giorni n.° 15 circa
E sono Caporali n.° 4 Vomini n.° 180
Le Ronde in n.° 9 uno per ogni notte
Li quattro Caporali comandano le Ronde, e le Guardie
Li Deputati alle Bollette n.° 30 un per giorno à vicenda.
Due Vfficiali di Sanità, che sopraintendono
Fra questo Commissariato, e quello della Pietra vi resta intermedio il luogo, e Territorio di Loano del Prencipe Doria.

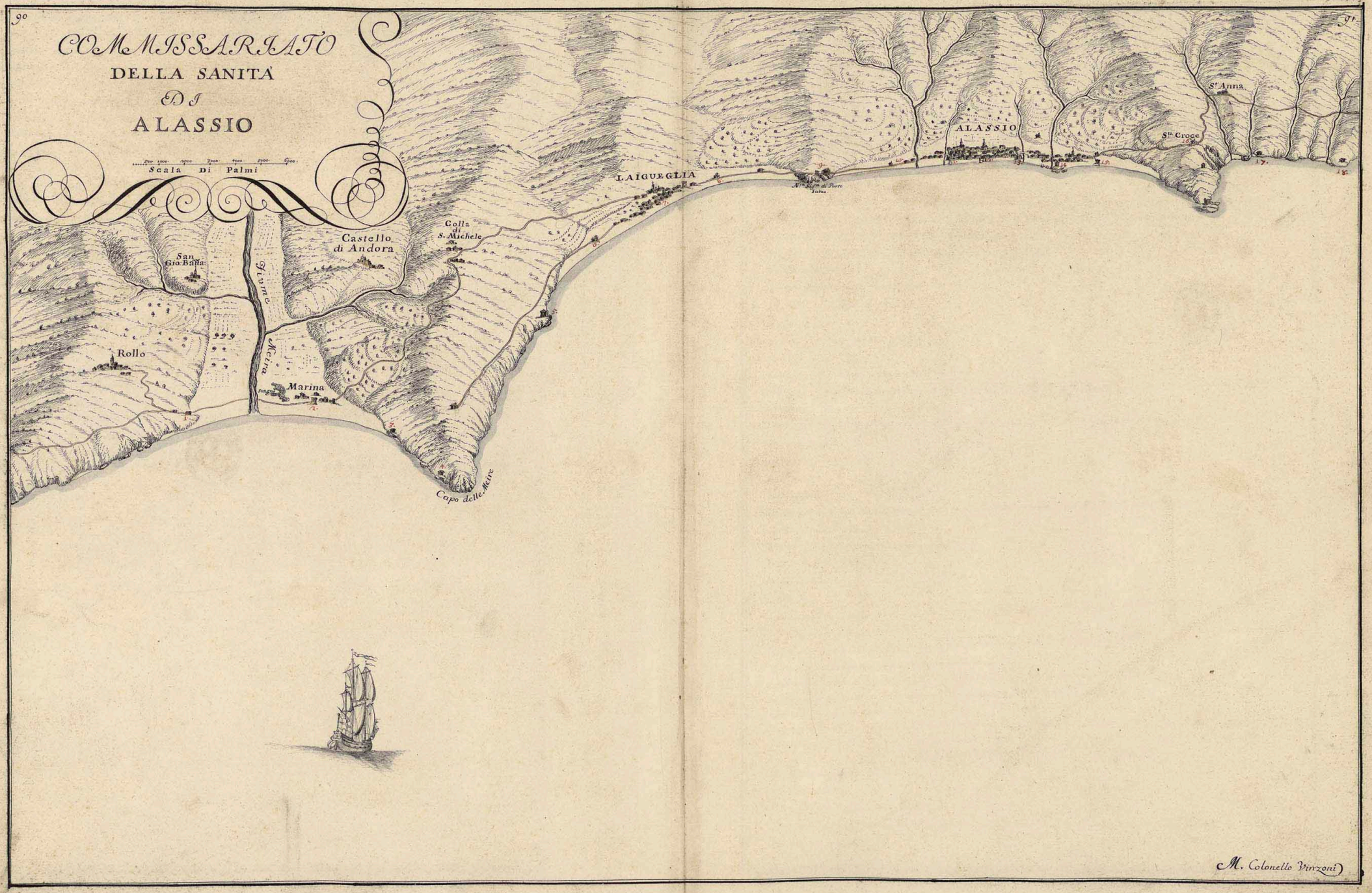

90
COMMISSARIATO
DELLA SANITÀ
DI
ALASSIO
Scala Di Palmi
Castello di Andora
Colla di S. Michele
San Gio. Batta
Fiume Meira
Rollo
Marina
Capo delle Meire
LAIGUEGLIA
ALASSIO
Sta Croce
St Anna
91
M. Colonello Vinzoni

COMMISSARIATO D'ALASSIO

Il Commissariato d'Alassio principia a Ponente dalla Chiappa detta del Longo, continua alla Spiaggia della Valle d'Andora, Capo delle Mele Laigueglia, Alassio, e sino al Posto detto l'Arrolo, ed alla Rocca di Vadino

Questo tratto che contiene Scogli, Spiaggie, e Cale da Sbarco sarà miglie n.° circa guardato dalli seguenti Posti di guardia.

1. Del Pino

In Casetta di materia al principio della Spiaggia d'Andora a Ponente

Uomini quattro Scelti e Milizie di notte solam.te che vi concorrono dalli luoghi di S. Giovanni distante mezzo miglio, Ducmo miglie n.° 2. Conna miglie n.° 4, e Molredo miglie n.° 4 con un Caporale per ciascheduno luogo

2. Della Torre alla Marina

Nella medesima Torre

Uomini n.° 2 di giorno, e 4 di notte vengono da Segorella distante miglie n.° 5 Forti 4 ¼, S. Bartolomeo 3, S. Pietro 2, Marino 1 ¼ Castello d'Andora 1, Colla di S. Michele 1 ¼ Marina con sue adiacenze, cioè Mezzatica, un Caporale per ogni luogo

Forti questi provedono al detto Posto ed alli due seguente

3. Di Cesione al terminar della Spiaggia sopra sopra un erto di Scogli

In Casetta di secco

Uomini quattro di notte solamente.

4. Del Capo, o sia della Mortola.

In Casetta di secco

Uomini due di giorno, e tre di notte

Le Ronde sono in n.° 18

Vi è un Deputato, ed un Luogotenente

A Ponente sopra la Spiaggia un mezzo miglio vi è un luogo nominato Rollo che concorre solam.te a far la guaraia ad un Rastello per terra

5. Oltrepassato il Capo delle Mele nella Torre del Grenchetto quasi al principio della Spiaggia della Laigueglia a Ponente, posta sopra un erto di Scogli

Uomini due solam.te di notte

6. Dell'Oratorio di S. Sebastiano

Nella Capella

Uomini otto solam.te di notte, quattro de quali a vicenda battono la Spiaggia dal Corpo di Guardia seguente, ove si dà la pratica sino sotto la detta Torre

7. In Corpo di Guardia di legname dove si dà la pratica

Vi Uomo solam.te di giorno

8. Della Concezione

In Oratorio

Uomini otto di notte solam.te quattro de quali a vicenda battono l'altra parte di Spiaggia dal detto Corpo di guardia di legname sino al terminar della Spiaggia a Levante.

Tutte le dette Guardie de n.° 5, 6, 7, 8 sono del luogo della Laigueglia comandate da un Foriere

Vi risiede un Luogotenente, che sopraintende a tutto

Li Deputati alle Bollette sono n.° 12, cioè n.° 8 Ufficiali di Sanità per la pratica, e 6 Coadiutori

Le Ronde in n.° 30 due per ogni notte cioè uno di prima, e l'altro di seconda. Vacanti giorni 15

Le Guardie vacano 24 giorni circa

Deve si avertire che non è sistema sicuro detti giorni di vacanza attesoche vi sono quantità di Barche, e Coraline con quarnigione di Marinari, si locali, che Forastieri, che ora vi sono, ora mancano, e perciò non si può assicurare di darui un fisso regolamento di giorni

NEL TERRITORIO D'ALASSIO

9. Di Nostra Sig.ra di Porto Salvo

In Casetta di secco

Uomini Scelti, e Milizie due di giorno, e quattro di notte

Concorrono a questo Posto da Alassio la quattro di notte, e da Moglio li due di giorno comandati da due Caporali di Moglio, che fa Uomini n.° 100

10. Di S. Michele

In Magazeno de Sig.ri Brea

Vomini n.o 4 d'Alassio solamente di notte

11. Nel Baluardo à Ponente o sia di S. Michele

Vomini quattro d'Alassio solam.te di notte

12. Nel Baluardo del Molo

Un Caporale, Vomini 6 di notte, cioè 5 d'Alassio, ed uno di Caselle Case di giorno due della Villa di Moglio

13. Nel Baluardo à Levante, di Melega

Vomini n.o 4 d'Alassio di notte solamente

14. Nel Baluardo de Capucini

Vomini n.o 3 del Borgo del Passo di notte solam.te

15. Nel Baluardo di S. Erasmo

Vomini n.o 4 di notte solam.te due d'Alassio, e due del Borgo della Cosela

16. Del Rastello di S. Croce

Nella Capella

Vomini n.o 2 di giorno, e 2 di notte, e un Deputato alle Bollette, tutti del Borgo della Cosela

17. D'Arnolo

In Casetta à secco

Vi assistono Vomini n.o 2 di notte, ed uno di giorno, e concorrono dalla Villa della Selua

Caporali ____ 1

Vomini ____ 60

18. Altra Casetta à secco detta dell'Albora à Confini del Commissariato d'Albenga, che serue solam.te per occasione di rinforzo.

Alassio fa

Caporali ____ 20

Vomini circa ____ 693

Restano franchi da una guardia all'altra giorni n.o 26 circa.

Le Ronde d'Alassio in n.o 40 due per ogni notte, cioè una di prima, e l'altra di seconda.

Li Deputati alle Bollette sono n.o 18 al Rastello di S. Croce da quali ne vien salariato uno a L. 24 il Mese.

Li Bollettarij accordati dalla Communità per la pratica di Marina sono n.o 3 à L. 10 per cadscheduno al Mese.

Assistenti, o siano Coadiutori à detta pratica n.o 18 cioè quattro Officiali di Sanità, e dodeci altri de Principali del luogo d'Alassio

Vi è un Aiutante per l'Ill.mo Sig.r Commissario di Sanità riguardo a tale affare senza alcun premio

Moglie distante mezzo miglio fa

Caporali ____ 2

Vomini ____ 100

Case, e Castello distante due miglie

Caporali ____ 1

Vomini ____ 20

Selua

Caporali ____ 1.

Vomini ____ 60

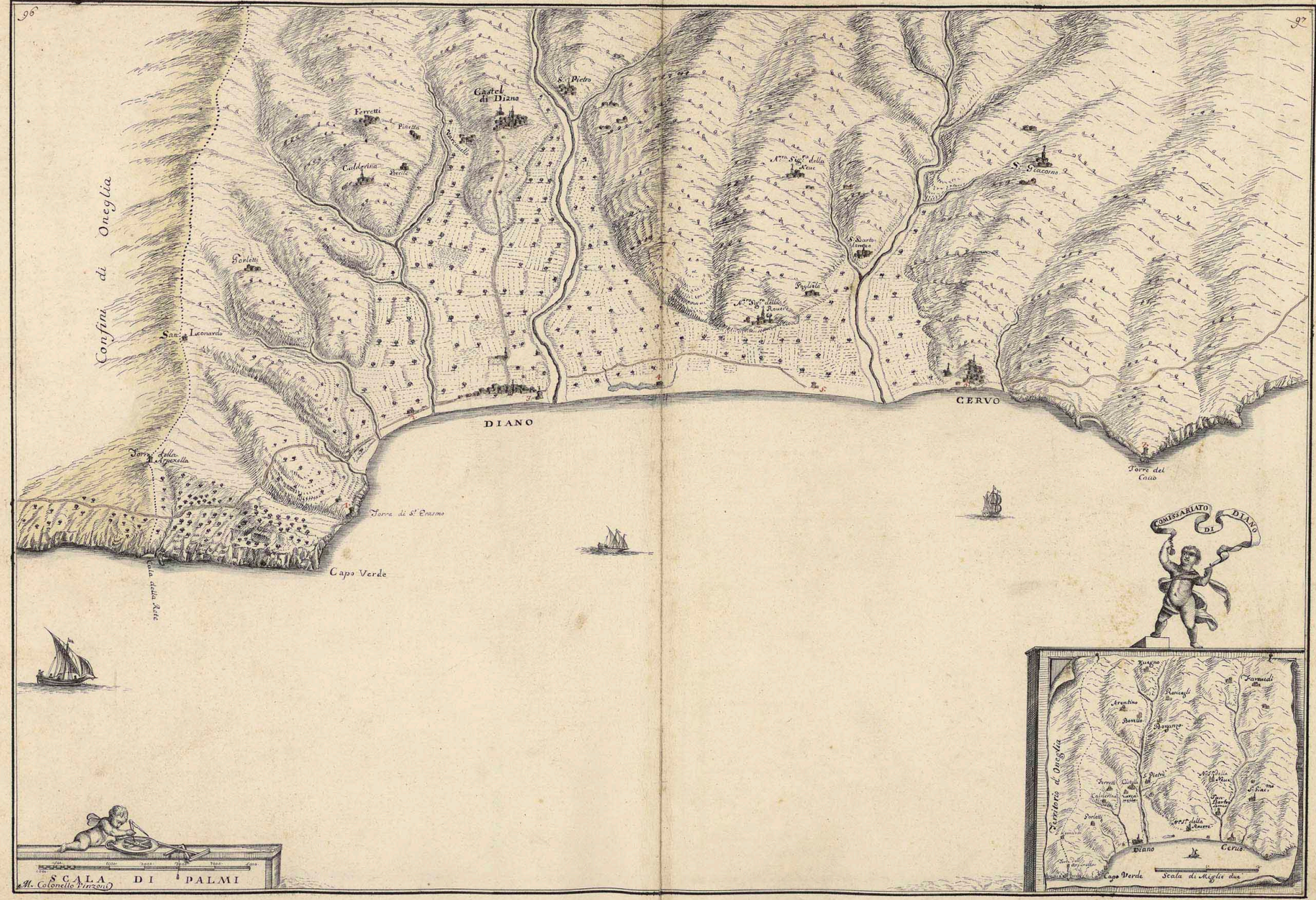
96
97
Confini di Oneglia
Ferretti
Pinetta
Calderina
Castel di Diano
S. Pietro
Porletti
San Leonardo
Torre della Arpezella
Torre di S. Erasmo
Capo Verde
Scala della Rete
DIANO
CERVO
Torre del Cavo
S. Giacomo
Poglielo
COMISSARIATO DI DIANO
Territorio d'Oneglia
Arentino
Bovello
Boranzo
Diano
Cervo
Capo Verde
Scala di Miglie due
SCALA DI PALMI
M. Colonello Pinzoni

COMMISSARIATO DI DIANO

Il Commissariato di Diano hà il suo principio à Ponente dalla Cala della Rete, e Scoglio della Galera, comodo per sbarco e calar la rete Confine col Territorio d'Oneglia, e s'estende à Levante sino al scoglio nominato la Chiappa Versegli, e sia del Longo termine del Commissariato d'Alassio

Questo tratto che escluso da detta spiaggietta della Cala della Rete sino alla Torre di S. Erasmo che è di scoglij inacessibili consiste quasi tutta Spiaggia, è miglie n.° 4 circa, cioè da i Confini d'Oneglia alla detta Torre un miglio, e dalla Torre sudetta a quella del Coruo tre

Vien difeso dagli seguenti Posti

N.° 1 Della Torre di S. Erasmo

Assistita da due Vomini Scelti, e Milizie di giorno, e quattro di notte, che vi concorrono da i seguenti luoghi

Castello di Diano

Caporali — 1

Vomini — 84.

Pinetta

Vomini — 15.

Porcili

Vomini — 10.

Feretti

Vomini — 28.

Valcavallo

Vomini — 40.

Tutti distanti un miglio, e mezzo, e della stessa Parochia

Calderina

Caporali — 1.

Vomini — 34.

Distanti un miglio circa

Franchi da una fazione all'altra giorni n.° 55 circa

2 Di S. Anna

In Casetta di materia anessa alla Capella di S. Anna distante dal detto Posto un quarto di miglio

E assistita da due Vomini di giorno, e quattro di notte che vi vengono da i seguenti luoghi

Borello

Caporali — 1.

Vomini — 44.

Distanti miglie n.° 2 $\frac{1}{4}$

Roncagli

Vomini — 24.

Distanti miglie n.° 2 $\frac{1}{2}$

Borganzo

Caporali — 1.

Vomini — 85.

Distanti miglie n.° 2 $\frac{1}{4}$

Arentino

Caporali — 1.

Vomini — 68

Distanti miglie n.° 2 $\frac{1}{2}$

Euagno

Caporali — 1.

Vomini — 21.

Distanti miglie n.° 3 $\frac{1}{2}$

Vacanti mesi due circa

3 Del Bastione della Marina.

In Casetta di materia

Vomini n.° 2 di giorno e 0 di notte del Borgo della Marina di Diano

Borgo della Marina

Caporali ____ 4

Vomini ____ 164

Calderina

Caporali ____ 1

Vomini ____ 32

Distanti un miglio circa

Vacanti giorni n.° 49

La detta Casetta è annessa al Bastione

4 Del Stagnone

In Casetta di materia

Vomini n.° 2 di giorno, e 0 di notte

Concorrono dalla Pieve, o sia Parochia di S. Pietro

Caporali ____ 0

Vomini ____ 205.

Distanti un miglio circa

Vacanti giorni n.° 85

Questi quattro Posti sono della giurisdizione di Diano

5 Della Torre di S. Maria

In Casetta annessa parte a secco, e parte di tavole

Vomini in tutto come sopra vi concorrono dagli seguenti luoghi

Parochia di S. Bartolomeo

Distante mezzo miglio } Caporali ____ 1. Vomini ____ 172.

Nostra Sig.ra della Neve

Distante un miglio

Cervo

Vomini ____ 14.

6 Della Marina del Cervo

In Magazeno

Vomini n.° 2 di giorno, e 0 di notte come sopra degli seguenti luoghi

Nella Communità del Cervo vi sono quattro Parochie

S. Gio: Battà di detto luogo, che ha Vomini capaci di guardia ____ 206.

S. Bartolomeo, e nostra Sig.ra della Neve ____ 170.

S. Giacomo ____ 95.

N.° 474.

Questi divisi in tre parti eguali restano per ogni terza parte n.° 158, e perciò per operazione dell'uguaglianza la Parochia del Cervo ne abona n.° 42 a quella di S. Giacomo, e quelle di S. Bartolomeo, e Nostra Sig.ra della Neve 58 alla detta di S. Giacomo

La distanza delle Ville à detti Posti è come in apresso

S. Giacomo alla Torre del Cavo due miglie, alla Marina del Cervo mezzo miglio

Nostra Sig.ra della Neve alla Torre di S. Maria un miglio

S. Bartolomeo mezzo miglio

Le Parochie di S. Bartolomeo, e Nostra Sig.ra concorrono alla Torre di S. Maria, che resta nel proprio Territorio come più comoda, e vicina

Le Persone del Cervo, e della Parochia di S. Giacomo assistono alla Spiaggia del Cervo, e Torre del Cavo respettivam.te pro concurrente quanti vote non avendo quegli della Parochia di S. Giacomo sito proprio alla Spiaggia da custodire, e fra l'una Casetta, e l'altra vi sarà la distanza di mezzo miglio circa

Il respiro di tempo da una fazione all'altra è di giorni n.° 30 circa

7 Della Torre del Cavo del Cervo in tutto come sopra

La Pratica si dà alla Marina di Diano, ed à quella del Cervo.

Li Deputati alle Bollette di Diano uno di Mare salariato annualmente dalla Communità, e tre di terra in questa congiontura che fanno a vicenda senza premio

Al Ceruo pure di Mare salariato come sopra dalle respettive Communità, ed uno di terra salariato solamente in questa occasione a r. 10 il Mese.

Le Ronde di Diano compresa la Parochia di S. Pietro, e Calderina sono in n.° 100 quattro per ogni notte, che bationo la Spiaggia dalla Torre di S. Erasmo sino alla guardia di Stagnone, cioè due di prima, e due di seconda.

Quelle del Ceruo in n.° di 50 inuigilano dalla detta guardia del Stagnone alla Torre del Cavo.

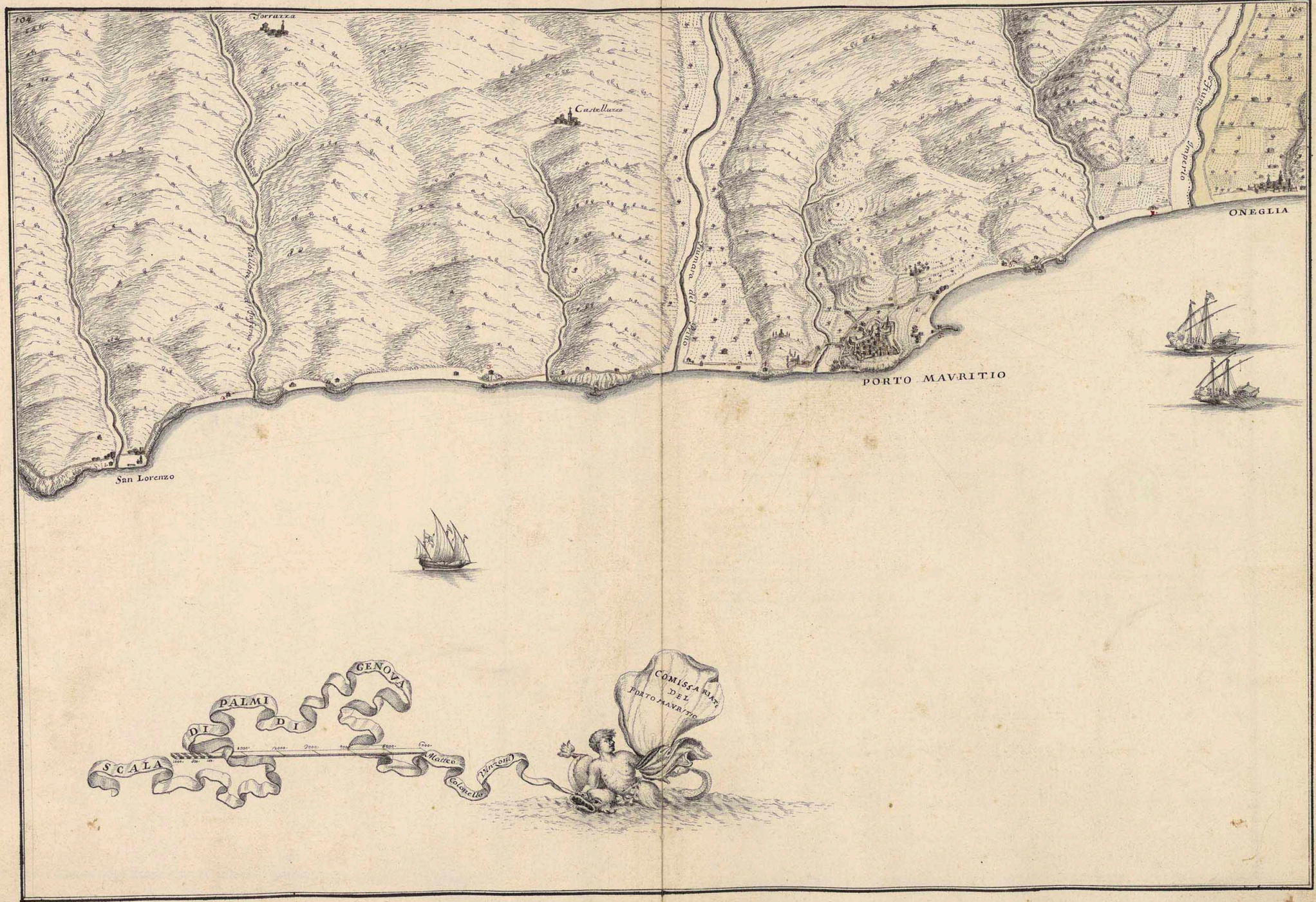
104
105
Torrazza
Castelluzzo
Fiumara del Prino
Imperio
ONEGLIA
PORTO MAVRITIO
San Lorenzo
SCALA DI PALMI DI GENOVA
Matteo Colonello
Vinzoni
COMISSARIATI DEL PORTO MAVRITIO

COMMISSARIATO DEL PORTO MAVRIZIO

La Giurisdizione del Commissariato del Porto Maurizio comincia à Ponente da S. Lorenzo ed arriva à Levante sino al Fiume Imperio termine con Oneglia

Il tratto della Marina calcolasi miglie n.° 4 circa, ed è composto la più gran parte di spiaggie, e Cale da Sbarco terminate da piccoli scogli tutti accessibili

Viene guardato da i seguenti Posti cioè

N.° 1. S. Lorenzo della giurisdizione di Lengueglia

In Casetta fabricata à tal effetto

Uomini n.° 4 Scelti, e Milizie giorno, e notte

Concorrono dal detto luogo di Lengueglia, e sue adiacenze

Lengueglia

Caporali ____ 1

Uomini ____ 140.

Adiacenze della Lengueglia

Torre de Paponi

Caporali ____ 1

Uomini ____ 41.

Boscomà

Caporali ____ 1

Uomini ____ 76

Costa de Rainieri

Caporali ____ 1

Uomini ____ 118

Parte di S. Lorenzo, cioè à Ponente

Caporali ____ 1.

Uomini ____ 27.

Tutti li suddetti assistono solum à questa prima Guardia

Restano distanti parte miglie n.° 3 parte uno, e mezzo e parte uno circa

Sono franchi da una guardia all'altra Mesi tre circa

Vi assiste un Deputato per le Bollette

2. Del Vallone dell'Inferno

In Casetta à secco

Uomini n.° 5 giorno, e notte, e un Caporale

Di notte si distacca una Sentinella da questo Corpo di Guardia per guardare una Casetta di materia soprastante ad una Cala, e Spiaggietta fra la parte di S. Lorenzo spettante al Porto Maurizio, e detto Posto

Vengono questi dalle Ville di Civezza, e Terazza, e gli comanda

Caporale ____ 1

Uomini ____ 160

Distanti miglie n.° 2 circa

Terazza

Caporali ____ 1

Uomini ____ 100.

Distanti miglie n.° 2 e ½

Franchi prima di ritornar di guardia Mesi n.° 2 circa

3. Delli Penticelli

In Casetta à secco

Questo è tutto apertura di Mare assistito da Uomini n.° 6 di giorno, e da n.° 12 di notte, ed un Caporale alla notte, che concorrono da seguenti luoghi

Pieve di Dolcedo

Caporali ____ 6

Vomini Scielti e Milizie ____ 591.

Di detta Pieve cioè

Isola Longa

Caporali ____ 1
Vomini ____ 100

Piazza

Caporali ____ 1
Vomini ____ 100

Ripalta

Caporali ____ 1
Vomini ____ 47

Costa-Carnara

Caporali ____ 1
Vomini ____ 83.

Villaro

Caporali ____ 1
Vomini ____ 60.

Castellazzo

Caporali ____ 1
Vomini ____ 49

Distanti miglie n.° 9 circa da Pietra Bruna

Caporali ____ 1
Vomini ____ 150.

Distanti miglie n.° 5 e mezza

Anno di Vacanza Mesi due circa

Da questo Posto di notte si distaccano quattro Vomini, cioè due a Ponente, due a Levante per batter tutto questo tratto di Spiaggia d'un miglio e mezzo circa

4 Di S.° Nicherosio

In Casetta di materia

La medesima vien guardata da n.° 6 Vomini di Scielti e Milizie giorno e notte, ed un Caporale di notte degli seguenti luoghi cioè quatro delle Ville delli Piani, e Poggi, e due del Porto Maurizio, e quando è terminato il Rollo de Soldati del detto Porto Maurizio

Concorrono due di S.t Lorenzo, cioè di quella parte di quà dal Torrente detto la Fiumara di S.t Lazaro spettante al Porto Maurizio

Piani

Caporali ____ 1
Vomini ____ 70

Poggi

Caporali ____ 1
Vomini ____ 80.

Distanti un miglio circa

Vacanti giorni n.° 35 circa

Vi stà un Deputato alle Bellette di terra del Porto Maurizio quale viene salariato a p.i 16 il giorno dagli Principali del Porto Maurizio à quali spetta andarvi un giorno per ciascheduno

Da questo Posto si distaccano uno a Ponente sino alla Fiumara del Prino, e l'altro a Levante sino à tutta la Spiaggia della Foce

5 Della Torre del Molo del Borgo della Marina

In detta Torre

Vomini n.° 3 solam.te di notte del Porto Maurizio

6 Di S.t Lazaro

In una Capella nella Spiaggia

Vomini n.° 4 di giorno due de quali assistono alla Casabianca in detta Spiaggia ove si dà la pratica, e otto di notte con con un Caporale dal Porto Maurizio Vomini n.° 130 comandati dal Foriere con la direzione del Cancelliere della Sanità

Da Arastallo

Caporali ____ 1
Vomini ____ 105

Mazzabovi
Ricci
Caramagna
Soxana

Caporali ____ 1
Vomini ____ 50.

Distanti un miglio circa

Vacanti giorni n.° 33.

A questo Corpo di Guardia vi assiste un Deputato salariato come sopra al n.° 4.

Da questo Corpo di Guardia si distaccano due Vomini uno per la Sentinella d'una Casetta di maseria detta delle Forche sopra un scoglio, che guarda una Spiaggietta di lunghezza d'un tiro di Fucile framezzata da detto scoglio, e l'altro che batte sino al principio della Spiaggia d'Oneglia.

7. Della Spiaggia della Marina in distanza palmi n.° 480 circa dalla Riva del Fiume Imperio detto la Fiumara d'Oneglia, l'aqua del quale è divisoria fra' il dominio di Genova, e quello di Savoia in questa parte

Vomini n.° 4 vi concorrono di giorno, e n.° 6 di notte con un Caporale delli seguenti Luoghi.

Montegrosso

Caporali ____ 1
Vomini ____ 130.

Distanti miglie n.° 4 circa

Molteo inferiore

Caporali ____ 1
Vomini ____ 40

Distanti miglie n.° 5 circa

Caramagna Soprana

Caporali ____ 1
Vomini ____ 42.

Distanti miglie n.° 3 circa

Cantalupo

Caporali ____ 1
Vomini ____ 42.

Distanti miglie n.° 1 e ½

Restano franchi da una guardia all'altra Mesi due circa

Tutti sudetti Vomini che vanno di guardia sono Scelti e Milizie in confuso

Questo Corpo di Guardia si fà in un Magazeno di Paolo Agostino Amoretti di Oneglia, à cui la Communità del Porto Maurizio, paga piggione, e da questo di notte si distacca un Vomo per guardare una Casetta di maseria contigua ad una Villa di Proné Vincenzo Ricardo del Porto per scoprire il tratto della spiaggia

Li Caporali di sopra descritti per la notte sono in n.° 130 tutti del Porto Maurizio ed assistono à vicenda cinque per ogni notte agli detti Posti del Vallone del Inferno, Ponticelli, S.ta Nicherosio S.t Lazaro, e Spiaggia verso Oneglia

Li Deputati alle Bollette di terra sono in n.° 14 de Principali del Porto Maurizio per li Posti di S. Nicherosio, e S.t Lazaro, qual però salariano due come si è detto sopra

Le Ronde sono n.° 14 del Porto Maurizio del secondo ordine due per notte una à Ponente, e l'altra à Levante.

Subito varcato il Fiume Imperio vi è Oneglia del Rè di Sardegna il di cui Territorio a Riva del Mare si estende sino alla Spiaggia detta la Cala della Rete, qual tratto è di miglia due circa di Spiaggia, e la più parte di Scogli, quale viene custodito da cinque Posti, cioè

1. Al principio del Soborgo d'Oneglia vicino al Fiume
   In Casetta di legno, è ove si dà la pratica di terra
2. Alla Porta di Marina
   Corpo di Guardia, ed ove si dà la pratica di Mare
3. A Nostra Sig.ra di Loreto al principio del Soborgo a Levante
4. In Casetta al terminar della Spiaggia a Levante
5. In Casetta sopra la Torre sù la strada di terra, ivi si dà la pratica di terra.

Commissariato della Sanità Di San Stefano.

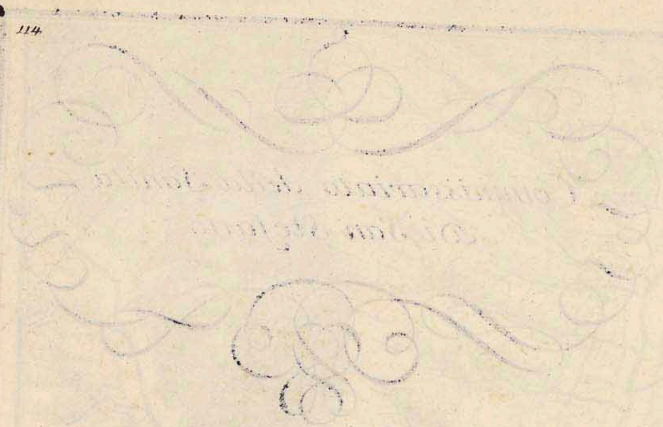

COMMISSARIATO DELLA SANITA' DI SAN REMO

COMMISSARIATO DI SAN REMO

Il Commissariato di San Remo come quello di S. Stefano, e Riva di Taggia non si sono potuti misurare atteso che non si sono potute ottenere le dovute licenze. Onde solam.te nel passare e ripassare con la Feluca si sono fatte le seguenti osservazioni, cioè che

Il Commissariato di S. Remo principia a Ponente dal Ponte della Lisscia, e sia al termine detto delle Cortasse, e giunge sino alla Torre di nostra Sig.a dell'Alma, tratto di miglie n.o 6 circa composto di Spiaggie, e Ripe con scogli tutti accessibili al sbarco, e che vien guardato dagli seguenti Posti di Guardia, cioè

N.1 Della Spiaggia dell'Ospitaletto
In Casetta di materia
Vi assistono Uomini n.o 2 giorno, e notte della Colla di San Remo distanti mezz.o era.
Vi è un Deputato alle Bollette di San Remo che fa giorni otto, e resta franco cinque Mesi.
La Torre di questo piccolo luogo del Ospitaletto è munita di quattro spingardi.
2 Guardia di Pietra lunga di tre Uomini di giorno, e quattro di notte di San Remo
3 Della Saponera a Ponente
Uomini n.o 2 di giorno, e 4 di notte
4 Di S. Michele, e S. Rocco
5 Guardia del Molo di San Remo
6 Della Saponera a Levante
7 Delle Strazze
8 Di S. Martino
9 Delle Chiappe de Caprari
10 Del Poggio del Capo dell'Armia
11 Del Cavo
In Casetta a secco fra la Spiaggia dell'Armia, e quella dell'Alma
12 Della Spiaggia dell'Alma
In Magazeno
Guardie di Buzana
13 Della Torre dell'Alma, esistente sopra la Grotta, ò sia Chiesa di nostra Sig.a

COMMISSARIATO DI SAN STEFANO

Il Commissariato di S. Stefano, e Riva di Taggia principia a Ponente dalla Torre dell'Alma, e s'estende a Levante sino a S. Lorenzo per il tratto di miglie cinque circa con Spiaggie, e Cale da sbarco munite dalle seguente Guardie, cioè

1 All'Alma di Taggia
In Magazeno del Sig.r Giovani Valentini à 2. 4 il Mese di piggione
2 Della Foce
3 Del Don
4 Delle Chiappe
5 Alla Spiaggia della Riva
6 Alla Spiaggia di S. Stefano
7 In Capelletta à levante di S. Stefano
8 In una Torre detta ....
9 Alla Torre de Marmi della Spiaggia degl'Annegati.
10 In Casetta sopra la Spiaggietta detta della Tinetta, e sù la Ponta di S. Lorenzo.

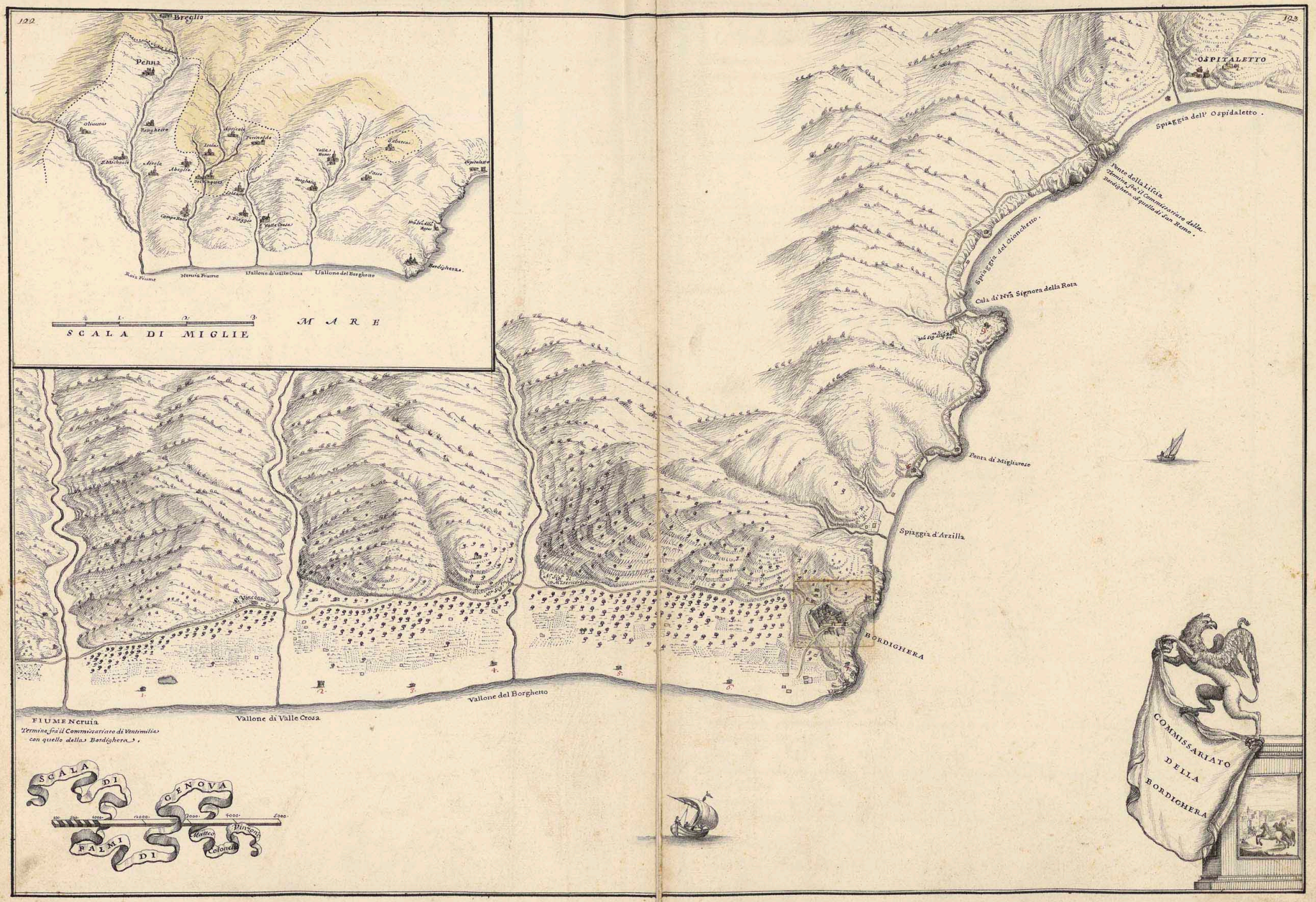
122
Breglio
Penna
Oliuetta
Borghetto
Apricale
Perinaldo
Isola
S. Michaele
Airole
Abeglio
Drivaque
Soldano
Campo Rosso
S. Biaggio
Valle Crosa
Borghera
Valle Roma
Sebarca
Sasso
Ospitaletto
Bordighera
Roia Fiume
Neruia Fiume
Vallone di Valle Crosa
Vallone del Borghetto
SCALA DI MIGLIE
MARE
123
OSPITALETTO
Spiaggia dell' Ospidaletto.
Ponte della Liscia
Termine fra il Commissariato della Bordighera con quello di San Remo.
Spiaggia del Gionchetto.
Cala di Nra Signora della Rota
Ponta di Migliarese
Spiaggia d'Arzilla
BORDIGHERA
Vallone del Borghetto
Vallone di Valle Crosa
FIUME Neruia
Termine fra il Commissariato di Ventimilia con quello della Bordighera.
SCALA DI GENOVA
PALMI DI
Matteo Colonello
Vinzoni
COMMISSARIATO DELLA BORDIGHERA

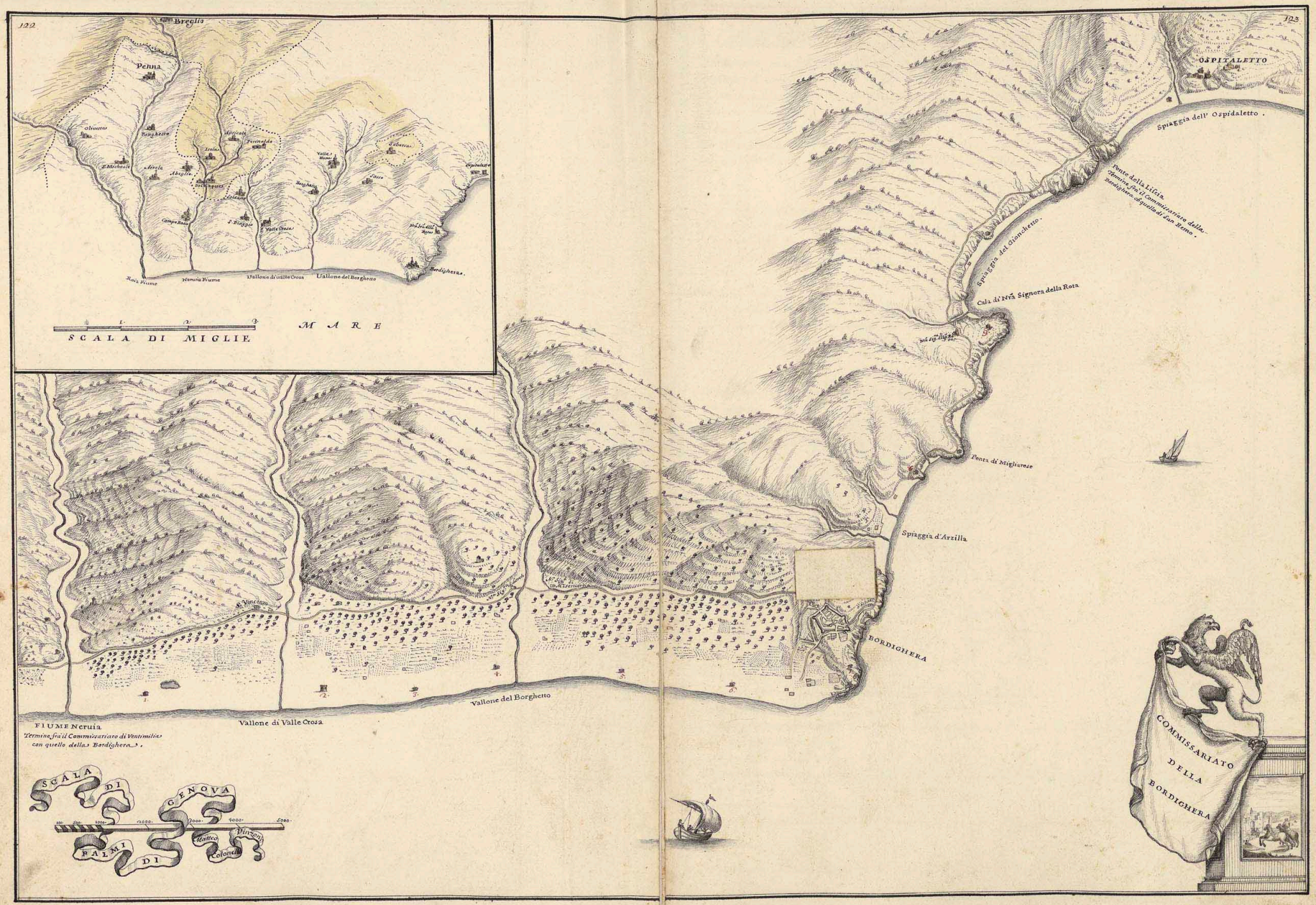
122
123
Breglio
Penna
Roia Fiume
Neruia Fiume
Uallone di ualle Crosa
Uallone del Borghetto
Bordighera
SCALA DI MIGLIE
MARE
OSPITALETTO
Spiaggia dell' Ospidaletto.
Ponte della Liscia
Termine fra il Commissariato della Bordighera con quello di San Remo.
Spiaggia del Gionchetto.
Cala di Nra Signora della Rota
Ponta di Migliarese
Spiaggia d'Arzilla
BORDIGHERA
Vallone del Borghetto
Vallone di Valle Crosa
FIUME Neruia
Termine fra il Commissariato di Ventimilia con quello della Bordighera.
SCALA DI GENOVA
PALMI DI
Matteo Colonelli
Vinzoni
COMMISSARIATO DELLA BORDIGHERA

COMMISSARIATO DELLA BORDIGHERA

Il Commissariato della Bordighera principia a Ponente dal Fiume Nervia, e termina a Levante al Ponte della Lizera col Commissariato di S. Remo

Questo tratto si computa miglie quattro circa, quasi tutto di spiaggie ad esclusione sotto la Bordighera, e le ponte di Migliarese, con cala da sbarco sotto nostra Sig.ra della Rota, e vien guardato dalle seguenti guardie, cioè

N.1 Di Nervia

In Casetta di tavole

Uomini quattro scelti, e Milizie di notte, e due di giorno, che concorrono dal luogo di Vallecrosa che fà

Caporali	4.
Uomini	100.

Distanti un miglio, e mezzo circa di camino

Restano franchi computando la guardia tanto di giorno, quanto di notte giorni nove

2. Del Torrione di Vallecrosa

Uomini scelti, e Milizie in tutto come sopra

3. Di Canozzi

In Casetta di tavole

Uomini tre scelti, e milizie di notte solam.te distaccati, distanti, e vacanti in tutto come sopra

4. Del Vallone del Borghetto, ò sia Capanetta antica di matteria con piccola Terretta

Uomini due di giorno, e tre di notte vengono dal Borghetto

Caporali	2.
Uomini	70.

Restano franchi giorni nove, e distanti miglie due circa

5. Del Lagazza

In Casetta di tavole

Uomini tre di Vallebona solam.te di notte

Caporali	6
Uomini	120.

Distanti miglie 3 circa vacanti giorni 9. attesoche provedono cinque uomini notte, e giorno à Confini di terra

6. Del Palo

In Casetta di matteria fabricata di nuovo à quest'effetto

Uomini tre solam.te di notte distaccati dal Borghetto distanti miglie due come sopra al N.o 4.

7. Del Cavo

In Casetta di matteria sopra la Chiesa di S.t Ampegli

Uomini due di giorno, e quattro di notte della Bordighera

Caporali	8
Uomini	196

Restano franchi giorni N.o 9 come sopra

8. Del Casotto delle Chiappe, ò sia al pie del Ponte

In Casetta di matteria

Uomini due di giorno, e cinque di notte della Bordighera, distanti mezzo miglio circa

Restano franchi giorni N.o 9

Da questo posto si distaccano di notte due di detti cinque uomini per assistere alla Casetta detta della Ponta di Migliarese distanti da questo palmi mille ducento circa

9. Di Nostra Sig.ra della Rota

In Casetta di matteria con piccola piazza guardata da un Sagro di Bronzo distaccato dalla Bordighera nella presente occorenza per diffesa di quel seno.

Vi concorrono Uomini due di giorno, e cinque di notte.

Di questi due di notte, e uno di giorno dalla Bordighera, e tre di notte, e uno di giorno dal luogo del Sasso, che fà

Caporali	1
Uomini	18.

Distanti li primi cioè della Bordighera miglie due circa, e miglie tre quei del Sasso.

Franchi giorni n.° 9 come sopra

Di detti cinque Vomini si distaccano di notte due per guardare una Casetta di matteria detta del Gionchetto, o sia la Spinola in vicinanza del termine di questo Commissariato

Il luogo della Bordighera provede di giorno anche de tre Sentinelle di Scelti, e Milizie cioè una per ciascheduna delle tre Porte del stesso luogo, e n.° 28 Vomini per le Ronde, cioè quattro per ogni sera due à Ponente, e due à Levante

Restano franchi giorni sette

Li Deputati alle Bollette in n.° 7

Le Guardie di questo Commissariato vengono comandate dalle due Consoli d'ogni respettivo luogo

La pratica si dà alla spiaggia della Bordighera

Li Luoghi di Camporosso, S. Biaggio, e Soldano provedono totalm.te à Confini di terra, e cosi Vallebona oltre li tre suddetti al n.° 8.

Camporosso con Caporali ____ 8

Vomini ____ 200.

Provede Guardie n.° 9 di Vomini due per cognuna di giorno, e di notte, ed un Soldato pagato

Vallebona guardie n.° 8 Vomini due giorno e notte, ed un Soldato pagato

S. Biaggio con Caporali ____ 4.

Vomini ____ 100.

Provede Guardie n.° 2 due Vomini di giorno, e di notte, ed un Soldato paguto.

Soldano con Caporali ____ 1.

Vomini ____ 44.

Guardie n.° 2 con Vomini due giorno, e notte, ed un Soldato pagato

Le altre guardie di questo Commissariato à Confini di terra sono provedute da i luoghi della Penna, Airolo, ed Oliveta. —

COMMISSARIATO DELLA SANITÁ DI VENTIMIGLIA

COMMISSARIATO DI VENTIMIGLIA

Il Commissariato di Ventimiglia à riva del Mare principia a Ponente da un Vallone, o sia Torrente detto il Garavano al la metà circa della spiaggia di Mentone, da cui è distante un tiro di Moschetto, e si estende à Levante sino al Fiume Nervia.
Questo tratto calcolasi miglie cinque circa.
Dal detto Vallone Garavano, che è divisorio, salendo per lo stesso sino ad un scoglio detto il Balzetto confina con Mentone, e prin: cipia quello del Castellaro di Nizza ascendendo per un Rio detto Canal della Rossa arriva sino alla sommità d'una Costiera di Monte detta Micioré, e di là sempre per detta Costa, Monte della Longheura, e Monte Cornaro ad agua pendente giunge al principio del Monte detto Gramondo termine del presente Commissariato con quello della Bordighera frà terra, e dalla sboccatura del Garavano sino à detto Cornaro sono miglie tre, e mezza circa.
Il detto tratto di terra, che è composto di Monti alpestri, e quello di Marina di spiaggie, cale da sbarco, e scogli uien guardato dal li seguenti dodeci Posti

N°1 Guardia del Cornaro risiede in Casetta à secco, assista da tre Vomini di milizie giorno, e notte, Concorrono questi dalli Suburbij, o sia come dicono loro Regioni delle Torre, Burghee, e Caluo, che fanno

Caporali 2.
Vomini 40.

Sono distanti li primi circa ore tre, e mezza di camino li secondi tre, ed altrettanto li terzi
Restano franchi prima di ritornar di guardia giorni dodeci circa

2. Di Micioré
In Casetta à secco
Vomini tre come sopra vengono dalle Regioni seguenti S. Antonio Appio, e Orignana

Caporali 1
Vomini 40.

Sono distanti dalla detta sua guardia, cioè S. Antonio ore tre Appio tre, e mezza, e Origana quattro circa. Vacanza giorni 12 circa.

3. Di Trampaure
In Casetta à secco
Vomini tre come sopra, oltre un Deputato che hà di salario dalla Communità di Ventimiglia lire una, e soldi quattro al giorno, e soldi cinquanta d'otto in otto giorni ricavati dalle Vedove in n°20
Vengono da Mortola superiore, e Mortola inferiore

Caporali 1.
Vomini 40.

Distanti li primi un ora, e li secondi due. Restano franchi giorni n°12 circa
Il sudetto Deputato vi dimora giorni n°15, e sono quattro Ventimiglia, che fanno à vicenda, e abita in una Casetta di Campagna di Giacomo del Erba del Castellaro distante sessanta passi circa dalla guardia

4. Dell'Oliva
In Casetta parte a secco, e parte di tavole
Vomini tre come sopra, concorrono da Latte, Sgorra, e Celca

Caporali 1
Soldati 39.

Sono distanti dalla loro guardia li due primi ore due, ed ore tre circa li terzi
Anno di vacanza giorni n°12 circa
Queste quattro guardie restano sotto la direzione del sudetto Deputato di Trampaure, con obligo di visitarle giorno, e notte, dal qual gli vien dispensato il nome
Sudetti quattro Soggetti, che fanno à vicenda quando anno terminati li loro respettivi quindici giorni adempiscono all'altre in combenze, che gli vengono comandate, essendo per quella di Tranpaure pagati

5. Della Barriera, e Torre de Balzi Rossi
In Casetta di legno con piazza avanti armata di due Moschetti à cavaletto
In tutto Vomini otto scielti si di giorno, che di notte distaccati dalla Città, e Campagna di Ventimiglia.

Caporali 5.
Vomini 125.

Distanti la Città di Ventimiglia quattro miglie circa, ed il simile gl'altri
Anno di vacanza giorni n°15
Vi assiste un Deputato delli principali Cittadini di Ventimiglia
Le dette guardie del Micioré, Tranpaure, Oliva, Barriera, e Torre de Balzi Rossi sono in dentro da Confini, sul quale non si son poste, estendendosi questo, come si è detto nella spiaggia di Mentone al Vallone Garravano, e sino al principio del Canale.

della Rossa, tratto di quasi due miglie, la maggior parte in piano coltivato d'Alberi d'Olive, e Limoni, che per custodirlo vi sarebbe stata necessaria quantità di Rastelli, Corpi di guardia, e molta gente, e difficile l'impedimento del Commercio con quelli di Mentone senza qualche cimento d'armi, e disordine, attesoche tutto questo tratto di Paese, sino sotto la Barriera suddetta de Balzi Rossi chiamato le Cufe, abenche tutto dominio della Ser.ma Rep.ca, vien posseduto dalli Uomini di Mentone, che vi anno Oliveti, Giardini, e Vigne.

Onde si per non agravare tanto li Popoli di tante guardie non essendone capace la poca gente di questo Commissariato, come per rendere più facile il guardar la Frontiera à tutti li passi si sono retirati in dentro ne scogli, che sono inaccessibili ad esclusione d'un piccolo sentiero, che conduce alla Barriera; Anzi per rendere anche del tutto impraticabile la strada Romana che passa à riva del Mare alle Falde di detti scogli si è rotto il Ponte, che serviva in detta strada per communicazione da un scoglio all'altro, e tutto questo con la direzione del Sig.r Sargente Maggior Poro di Ventimiglia in tempo del primo Ill.mo Sig.r Commissario venuto à Ventimiglia Cesare Mari 1720 di Xbre, e poi fattone decreto dall Ill.mo Sig.r Giò Batta Grimaldi pure Commissario li 30 detto 1720.

Nella detta Piazza della Barriera due volte la Settimana si ricevono, e profumano al di fuori li Pieghi di Nizza, e Monaco con l'assistenza del detto Maggiore, e il Cancelliere della Sanità, e si consegnano quelli di Genova con ricavarne publica Quitanza.

A Ponente di detto Posto alle Falde de scogli ad una Capelletta di S.t Luigi nella spiaggia si fà la consegna de comestibili, che provengono dal Stato di Genova per passar à Mentone.

Questa, secondo il mio debole intendimento, si dourebbe fare nella spiaggia di Latte, à motivo che resterebbero li Forestieri non solo sotto il calore de nostre guardie, ma anche sotto il tiro del Canone del Forte S.t Paolo, e facile ad accorrerui prontam.te soccorso de nostri Paesani per qualsisia accidente, o superchieria, tutto al contrario colà senza ne meno per così dire il soccorso delle guardie de Balzi Rossi, perche fuori del tiro del Facile, e quasi da quelle non scoperti.

6. Della ponta della Mortola.

In Casetta, ò sia piccola Torre di matteria.

Assistita da tre Uomini di milizie giorno, e notte del luogo di Latte.

Caporali ____ 1.
Uomini ____ 30.

7. Della spiaggietta di Beghiamino ____ Distanti mezz.a ora ____ Vacanza giorni n.i 9 circa.

In Casetta di matteria del Rev.do Gio Paolo Orengo, che riceve la piggione dalla Communità di Ventimiglia.

Caporali ____ 1.
Uomini ____ 27.

Della Città di Ventimiglia.

De quali armano questo Posto tre Uomini come sopra giorno, e notte.

Restano distanti tre quarti d'ora.

Vacanti giorni otto circa.

8. Di Latte.

In Casa della Sig.ra Isabella Origana, poi ultimam.te comprata dalla Communità alla Foce d'un Vallone, che prende il nome da detto luogo alla metà della spiaggia.

Uomini tre di milizie giorno, e notte.

Caporali ____ 1.
Uomini ____ 27.

Della Città.

Distanti mezz.a ora.

Vacanti giorni otto circa.

9. Porta di Marina di Ventimiglia, ò sia spiaggia de S.t Nicolò, e S.t Giuseppe.

In Casetta di detta Capella, di cui ne paga la piggione la Città.

Custodita da quattro Uomini scelti del luogo di Bevera giorno, e notte.

Caporali ____ 1.
Uomini ____ 50.

Sono distanti ore due.

Restano franchi da una guardia all'altra giorni dodeci circa.

Sudete quattro Sentinelle anno obligo di notte di ascendere à vicenda sopra un scoglio, che resta sotto il Giardino, Monte, e Monastero delle Monache per guardare la spiaggia detta sotto la Colla.

Vi assiste un Deputato per le Bollette, e qui si dà solam.te la pratica.

10. Di S.t Rocco.

In Casetta di legno.

Uomini tre di giorno, e di notte scelti di Ventimiglia, ed uno di Bevera.

Caporali 1
Vomini 25

Di Ventimiglia

Caporali 1
Vomini 50

Di Bevera

Provedono questi al Posto seguente
Distanti ore due
Vacanti giorni dodeci per ciascheduno Posto
Vi assiste un Deputato di terra per le Bollette, e vi si dà la pratica
11. Dell'Asse
In Casetta di materia fabricata a quest'effetto
Vomini tre scelti del detto Caporale di Bevera giorno, e notte
Distanti, e vacanti come sopra
12. Di Nervia
In Casetta pure fabricata come sopra
Vomini tre di Milizie giorno, e notte del Soborgo di S. Agostino

Caporali 1
Vomini 24

Distanti un quarto d'ora
Vacanti giorni sette circa
Di più vi è un Caporale di Milizie di Ventimiglia con Vomini 15 destinati per Rondini due per ogni notte cioè uno a Ponente sino a Balzi Rossi, e l'altro a Levante sino a Nervia
Vacanti giorni n.° 6
Le Ronde sono in n.° 30 del secondo ordine della Città due per ogni notte
Li Deputati alla Porta di Marina sono in n.° 18 uno per giorno
Li Deputati di S. Rocco di giorno, e notte in n.° 20
Li Bolletari sono il Cancelliere della Communità, e suo Fratello.

RIVIERA DI LEVANTE

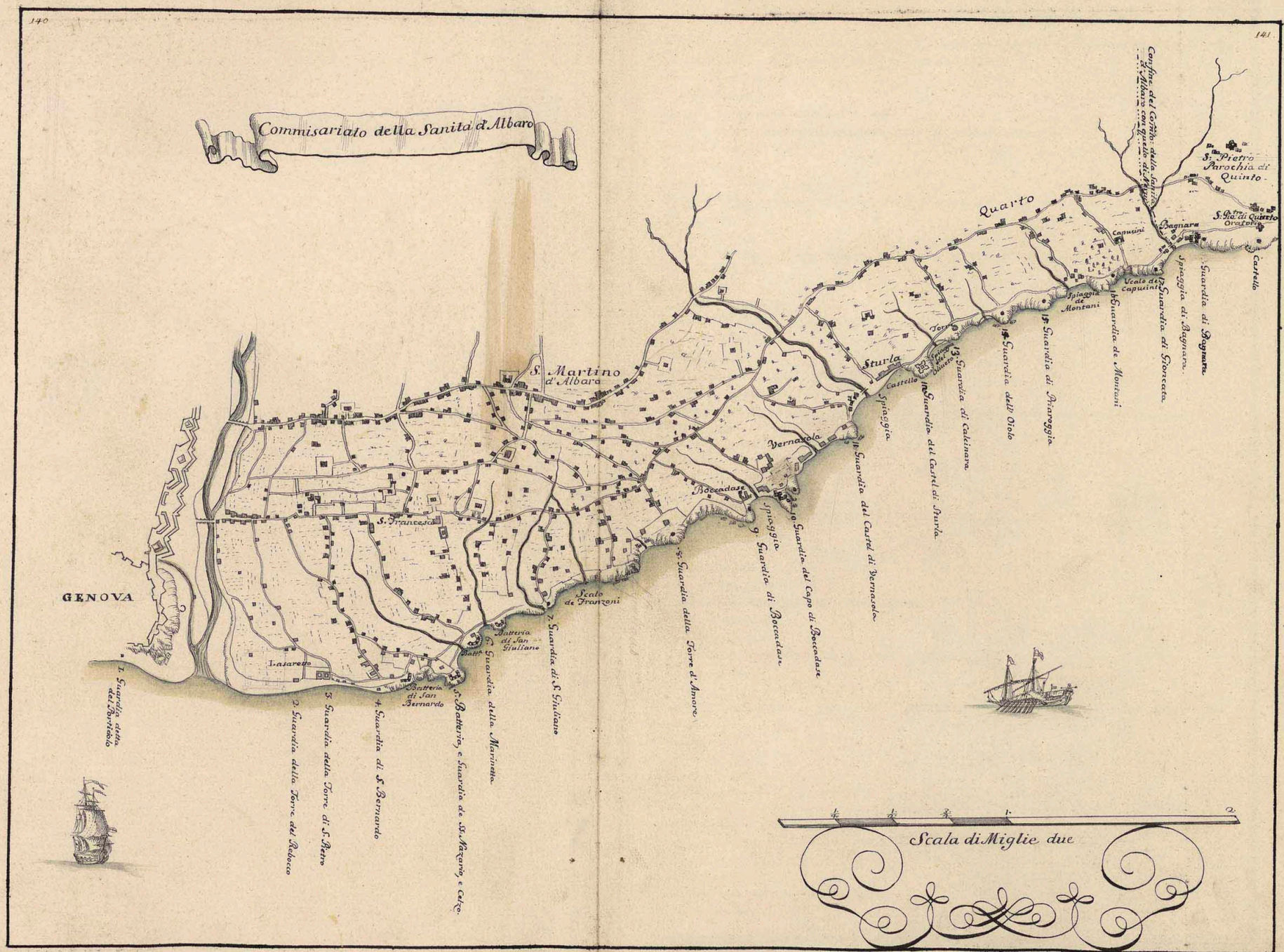
Commisariato della Sanità d'Albaro
GENOVA
S. Martino d'Albaro
S. Francesco
Lasaretto
Batteria di San Bernardo
Batt.ª
Batteria di San Giuliano
Scalo de Franzoni
Boccadase
Vernasola
Sturla
Castello
Torre
Spiaggia
Quarto
Capucini
Bagnara
Scalo de Capucini
Spiaggia de Montani
S. Pietro Parochia di Quinto
S. Gio.ᵗᵃ di Quinto Oratorio
Castello
1. Guardia detta del Porticolo
2. Guardia della Torre del Rebocco
3. Guardia della Torre di S. Pietro
4. Guardia di S. Bernardo
5. Batteria, e Guardia de SS. Nazario, e Celso
6. Guardia della Marinetta
7. Guardia di S. Giuliano
8. Guardia della Torre d'Amore
9. Guardia di Boccadase
10. Guardia del Capo di Boccadase
11. Guardia del Castel di Vernasola
12. Guardia del Castel di Sturla
13. Guardia di Calcinara
14. Guardia dell'Oiolo
15. Guardia di Priaroggia
16. Guardia de Montani
17. Guardia di Gioncata
18. Guardia di Bagnara
Confine del Comto. della Sanità d'Albaro con quello di Nervi
Scala di Miglie due

COMMISSARIATO D' ALBARO

Il Commissariato d'Albaro comincia à Ponente di sotto le mura di Carignano in luogo detto Porticciolo, ed ariva sino alla spiaggia di Bagnara. Tratto di miglie n.° 4. e vien guardato dalli seguenti Posti

N.° 1 Porticciolo sotto Carignano
In Casetta di matteria
Guardie n.° 11 compreso il Caporale giorno, e notte
Concorrono questi da S.t Fruttuoso inferiore, dalla Crosa, e Quezi, distanti un miglio
Anno di vacanza giorni n.° 22

2 Torre di Rebocco
Guardie n.° 7 compreso il Caporale giorno, e notte
Vengono dal Borgo di Bisagno, e Ponte rotto distanti mezzo miglio
Vacanza giorni n.° 26

3 Torre di S.t Pietro
Guardie n.° 7 come sopra del Borgo di Bisagno, e Ponte rotto distanti mezzo miglio
Vacanza giorni n.° 26

4 S.t Bernardo
In Casetta di matteria
Guardie n.° 11 di S.t Fruttuoso superiore, e Quezi distanti un miglio
Vacanza giorni n.° 23

5 S.t Nazaro, e Celso
In Casetta di matteria annessa alla Chiesa
Guardie n.° 11 compreso il Caporale giorno, e notte
Concorrono da S.t Martino di Struppa S.to Sto Batta d'Aggio SS.ti Cosmo, e Damiano S.t Cuardo, e Montezignano
Distanti 2 miglie circa
Vacanza giorni n.° 43

6 La Marinetta
In Casetta di matteria
Guardie n.° 11 come sopra
L'armano S.t Siro di Struppa, Morasana, Staglieno distanti 4 in 6 miglie
Franchi di guardia giorni 38

7 S.t Giuliano
In Casetta di matteria
Guardie n.° 11 come sopra
Vi vengono Casa Mavari, e Marasi distanti miglie due
Vacanza giorni 23.

8 Torre d'amore
Guardie n.° 11 come sopra della Foce, Corsica, e Rivale distanti un miglio
Vacanza giorni 22.

9 Boccadase
Guardie n.° 9 che vi concorrono da Quartier Mosso, S.t Desiderio di Bavari, e Quartier longo di Bavari distanti 2 in 3 miglie
Vacanza giorni 24

10 Capo di Boccadase
In Casetta di matteria
Guardie n.° 7 del Ciapeto distanti due miglie
Vacanza giorni 28

11 Castel di Vernazola
Guardie n.° 7 da Fontanegli, e S.t Giorgio di Bavari distanti 2 in 3 miglie
Vacanza giorni 26

12 Castel di Sturla
Guardie n.° 7 da Manfasco distante due miglie
Vacanza giorni 26

13 Calcinara

14 L'Oriolo

Guardie n.° 7 per ognuno; che concorrono da Panigale inferiore, Naschi Sturla, e Panigale superiore, distanti due miglia

Vacanza giorni 24

15 Priaroggia

Guardie n.° 7 di S.to Gio di Quarto, in distanza di mezzo miglio

Vacanza giorni 22

16 Montani

Guardie n.° 7 di S.M.a dell'Apparizione, e Premanego distanti due miglia

Vacanza giorni 27

17 Gioncata

Guardie n.° 7 da S.M.a delle Castagne distante un miglio

Vacanza giorni 25

Le Ronde o sia Visitatori, e Compagni, Caporali, Soldati, che restano assegnati alli suddetti Posti, o Corpo di Guardia sono in n.° come segue d'ogni respettivo luogo, cioè

Borgo di Biragno

Visitatori	38
Compagni	19
Caporali	30
Soldati	110

S.t Martino di Stroppa

Caporali	13
Soldati	133

S.t Gio Batta d'Aggio

Caporali	7
Soldati	79

SS. Cosmo, e Damiano

Caporali	9
Soldati	100

S.t Siro di Stroppa

Caporali	11
Soldati	119

S.t Maria di Morasana

Caporali	18
Soldati	187

S.t Cotardo

Caporali	4
Soldati	40

S.t Michele di Montezignano

Caporali	11
Soldati	109

S.t Bartolomeo di Staglieno

Visitatori	14
Compagni	7
Caporali	12
Soldati	129

S.t M.a Madalena di Quezi

Visitatori	8
Compagni	4
Caporali	10
Soldati	109

S.t Antonio di Casamavari

Visitatori	6
Compagni	3
Caporali	9
Soldati	79

S.t Margarita di Marassi

Visitatori	6
Compagni	3
Caporali	18
Soldati	189

Ponte Rosso

Visitatori	10
Compagni	5
Caporali	16
Soldati	169

S.t Frutuoso inferiore, e superiore

Visitatori	30
Compagni	15
Caporali	26
Soldati	273

Chiapeto

Visitatori	8
Compagni	4
Caporali	28
Soldati	179

Sturla

Visitatori	8
Compagni	4
Caporali	11
Soldati	78

Panigale superior, e inferiore

Visitatori	22
Compagni	11
Caporali	32
Soldati	284

Quartiere Mosso

Visitatori	10
Compagni	5
Caporali	12

Soldati 105

Croza

Visitatori 8
Compagni 4
Caporali 3
Soldati 74

Corsica

Visitatori 4
Compagni 2
Caporali 3
Soldati 73

Rivale

Visitatori 8
Compagni 4
Caporali 3
Soldati 75

Foce

Visitatori 2
Compagni 1
Caporali 3
Soldati 74

Fontanegli

Caporali 19
Soldati 108

Quartier longo di Bavari

Caporali 6
Soldati 40

Quartier Rotondo di Bavari

Caporali 10
Soldati 100

Premanego

Caporali 4
Soldati 27

S. Desiderio di Bavari

Caporali 3
Soldati 57

S. Maria di Nasciè

Caporali 5
Soldati 34

S. Maria d'Apparizione

Visitatori 18
Compagni 9
Caporali 23
Soldati 137

S. Maria della Castagna

Visitatori 18
Compagni 9
Caporali 24
Soldati 167

S. Giovanni di Quarto

Visitatori 18
Compagni 9
Caporali 22
Soldati 147

Visitatori che ogni notte visitano
li Corpi di Guardia, cioè
Delli Posti della Foce 4

SS. Nazaro, e Celso
Marinetta
S. Giuliano
Torre d'amore
} 4

Boccadasse
Vernazola
Sturla
Calcinara
} 4

Oriolo
Priaroggia
Montani
Gioncata
} 4

Distribuzione totale delli Uomini
di sudette Parochie

Parochie 34
Visitatori 244
Compagni 122
Caporali 358
Soldati 3381
Avanzi 228
Somma 1433

Come sono armati ogni giorno
li sudetti Corpi di Guardia

Corpi di Guardia 17
Caporali 17
Sentinelle 24
Soldati 104
Somma 145

COMMISSARIATO DELLA SANITA' DI NERVI

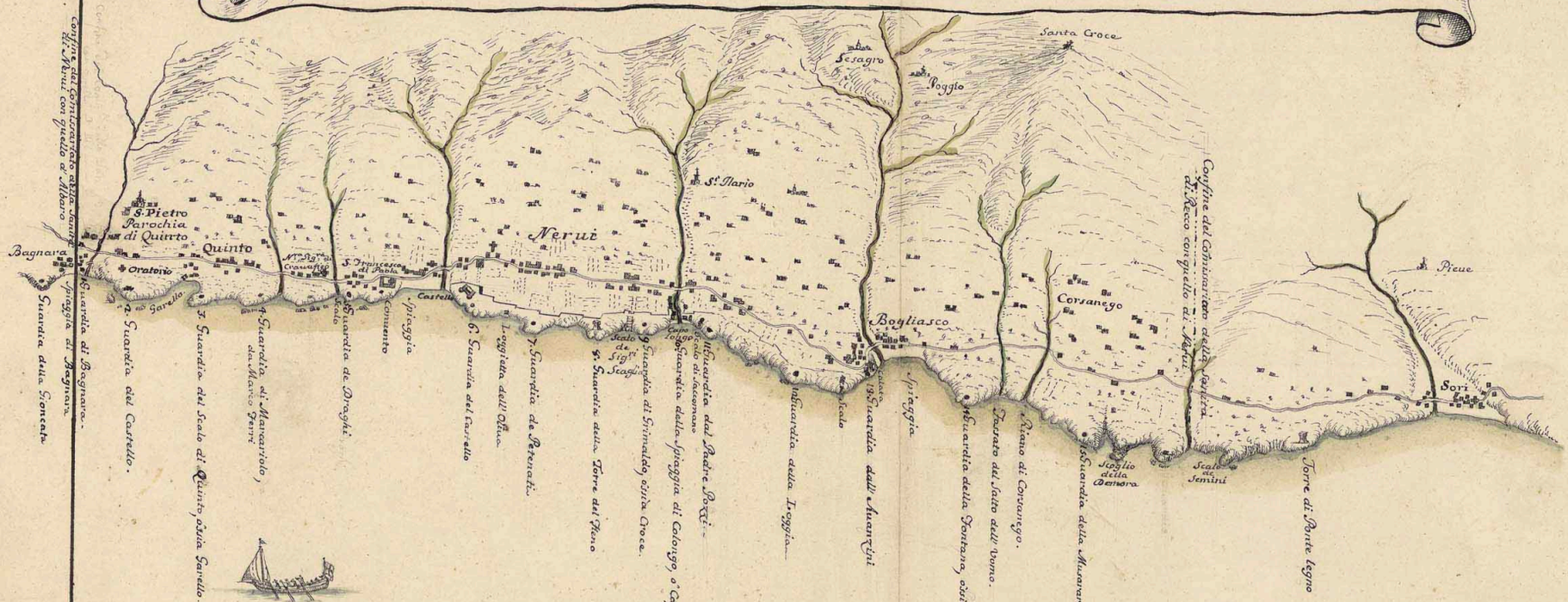

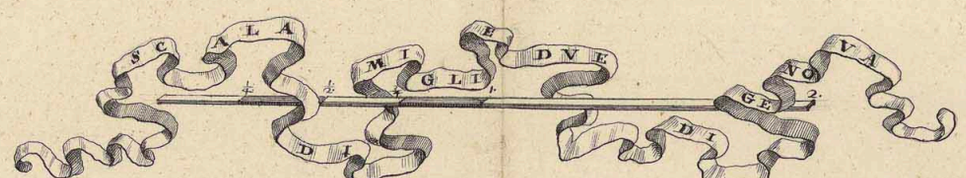

COMMISSARIATO DI NERVI

Il Commissariato di Nervi comincia a Ponente dalla Spiaggia di Bagnara termine del Commissariato d'Albaro ed arriva a Levante in vicinanza della Torre di Pontedegno termine del Commissariato di Recco, Tratto di miglie n.° 11, e vien guardato da i seguenti Posti

N.° 1 Della Spiaggia di Bagnara
In Casetta di matteria
Guardie n.° 5 compreso il Caporale tanto di giorno, quanto di notte, Concorrono da Quinto, e suoi Quartieri poco distanti
Anno di vacanza giorni n.° 8 circa

2 Del Castello, così detta una Casa di matteria, che resta poco al di sotto del Oratorio di S. Pietro di Quinto.
Guardie, Concorso, e Vacanza come sopra

3 Del Scalo de Pinceti, o sia di Quinto, o sia Garello
In Casetta di matteria
Guardie, Concorso, e Vacanza come sopra

4 Di Marcatirolo da Marco Ferri
In Casetta di matteria
Guardie n.° 5 compreso il Caporale giorno, e notte, Concorrono da Teruzzo per convegno con li Popoli della Castagna, distanti miglie n.° 5 circa
Vacanza

5 Scalo de Draghi
In Casetta di matteria
Guardie n.° 5 compreso il Caporale giorno, e notte, Concorrono da Nervi, e suoi Quartieri in poca distanza
Vacanza giorni otto circa come sopra

6 Del Castello di Nervi
Guardie, Concorso, e Vacanza come sopra

7 De Peirenari
In Casetta di matteria
Guardie, Concorso, e Vacanza come sopra

8 Della Torre del fieno
In detta Torre
Guardie, Concorso e Vacanza come sopra

9 Di Grimaldo, ora di Croce
In Casetta di matteria rovinata
Guardie n.° 5 compreso il Caporale giorno, e notte, Concorrono dalla Parochia di S. Ilario, e suoi Quartieri circonvicini
Vacanza giorni otto circa come sopra

10 Della Spiaggia di Capolongo, o sia Colongo
In Casa detta il Castello
Guardie, Concorso, e Vacanza come sopra

11 Dal Padre Pozzo
In Casetta di matteria
Guardie, Concorso, e vacanza come sopra

12 Della Loggia di Boglisco
In Casetta di matteria
Guardie n.° 5 compreso il Caporale giorno, e notte, Concorrono da Boglisco, e suoi Quartieri circonvicini, e da Susorgo, e dal Poggio distanti miglie 1 ½
Vacanza giorno n.° 8 come sopra

13 Dalli Cuanzini
In Casetta di matteria che guardano anche la Calata, e Spiaggia di Boglisco
Guardie, Concorso, e Vacanza come sopra

14 Della Fontana, o sia Brughera
In Casetta di matteria

Guardie, Concorzo, e Vacanza come sopra

Della Misurera di Corsanego, o sia della Demora

Guardie n.° 6 compreso il Caporale giorno, e notte, Concorrono da Bogliasco, da Corsanego, e loro Quartieri circonvicini, e parte della Parochia della Pieve di Sori distanti miglie n.° 2 circa

Vacanza giorni n.° 8 circa come sopra

Le Ronde

La Generale in Nervi in n.° 2 Visita a suo arbitrio

Ordinarie per ogni notte

Due di Quinto

Due di Nervi

Due di Bogliano

Due di Corsanego

Deputati alle Bollette

Uno al Scalo di Quinto
Uno in Nervi alla Spiaggia
Uno a Colongo
Uno a Bogliasco
} Con salario

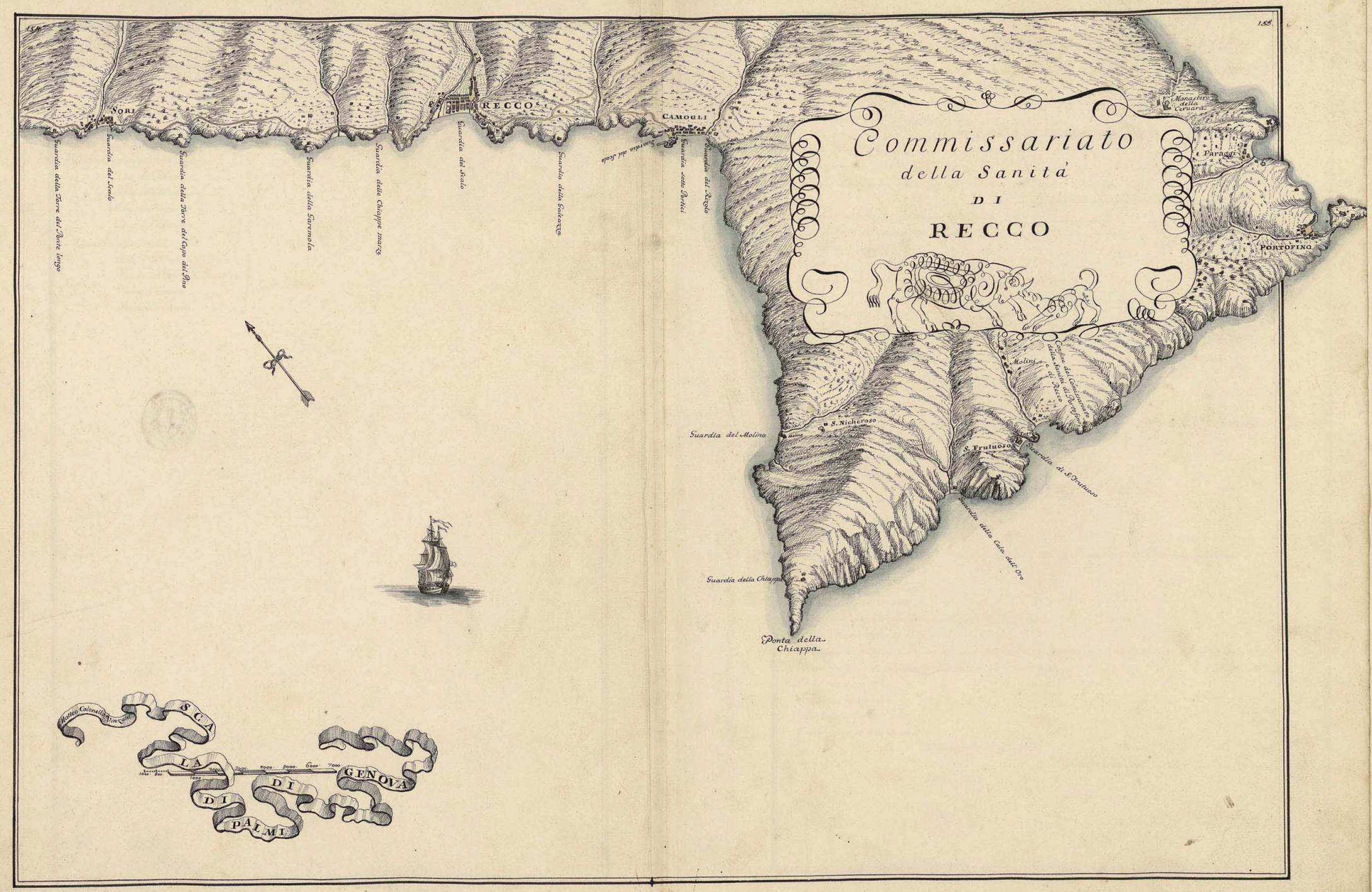

Commissariato
della Sanità
DI
RECCO
SORI
RECCO
CAMOGLI
Monastero della Ceruara
Paraggi
PORTOFINO
Guardia della Torre del Ponte longo
Guardia del Scalo
Guardia della Torre del Capo del Pino
Guardia della Garemola
Guardia delle Chiappe marze
Guardia del Scalo
Guardia della Galeazza
Guardia del Scalo
Guardia sotto Portici
Guardia del Rizzolo
Molini
Confine del Commissariato della Sanità di Portofino e di Recco
S. Nicheroso
S. Frutuoso
Guardia del Molino
Guardia di S. Frutuoso
Guardia della Cala dell'Oro
Guardia della Chiappa
Ponta della Chiappa
Matteo Colonella Vinzoni
SCALA DI GENOVA DI PALMI

COMMISSARIATO DI RECCO

Il Commissariato di Recco principia à Ponente in vicinanza della Torre di Pontelongo, e termina à Levante poco distante da S. Fruttuoso à mezzo monte ad una cala detta dell Oro.

Questo tratto di miglie 7 circa è composto di scali, spiaggie, e scogli parte accessibili, e parte inaccessibili

Vien guardato da i seguenti Posti

NEL TERRITORIO DI SORI

N.1 Della Torre di Pontelongo
In detta Torre
Guardie n.° 2 di giorno, e 4 di notte della Pieve di Sori distante due miglie, che fà
Uomini, ò sia Soldati ____ 181.

Restano franchi da una guardia all'altra giorni 26.

2. Alla spiaggia di Sori, ove si dà la pratica
In Casetta di matteria
Guardie n.° 2 di giorno, e 4 di notte
Concorrono dal Quartiere di Canepa distanti miglie tre, che sono
Soldati ____ 170.

Anno di vacanza giorni 25

3. Della Torre di Capo Pino
In detta Torre
Guardie n.° 2 di giorno, e 4 di notte
Vengono dal Quartiere di Mignauro distante miglie uno, e mezzo
Soldati ____ 223.

Restano franchi un mese circa

Ronde n.° 6 per ogni Quartiere quali fanno a vicenda due per notte per dieci giorni, che nel corso d'un mese compiscono tutti tre li Quartieri il loro giro

Vfficiali della Sanità n.° 3

Deputato alle Bolette il Cancelliere salariato à L. 10 il mese.

NEL TERRITORIO DI RECCO

4. Della Garemola
In Casetta di matteria
Guardie n.° 4 giorno, e notte
Guarda à Ponente il Scalo de Sig.ri Franzoni, e à Levante una spiaggietta detta del Fossato del Migliaio.

5. Alle Chiappe Marze
In Casetta di matteria
Guardie 4 di giorno, e notte
Questo Posto guarda qualche cala frà scogli facili al sbarco

6. Della spiaggia di Recco ove si dà la pratica
In Casa privata vicino alla spiaggia del Rev.do Agostino Massone, che ne ricava la piggione dalla Communità
Guardie n.° di giorno, e 6 di notte, due delle quali battono la spiaggia

7. Della Galeazza
In Casetta di matteria
Guardie n.° 4 giorno, e notte
Concorrono à suddette guardie
Il Borgo di Recco, che fà
Soldati ____ 370.

Ville di Recco
Soldati ____ 100.

Valgina, e Calloderi } distanti miglie 2
Soldati ____ 104.

Varzema distante mezzo miglio
Soldati 38.

Ligetta di Polanesi mezzo miglio
Soldati 17.

Testana miglie tre
Soldati 114.

S. Pietro d'Avegno miglie due
Soldati 116.

Avegno soprano miglie due
Soldati 27.

Salto miglie tre
Soldati 53.

Vseio
Cabona
Calcinara
Terile
Pian de Previ
} Miglie cinque Soldati 165.

Tribona miglie sette
Soldati 78.

Restano franchi giorni n.° 33 circa
Ronde n.° 24 de Principali del Borgo
Deputati alle Bollette il Cancelliere salariato dalla Communità
Vfficiali di Sanità n.° 4

NEL TERRITORIO DI CAMOGLI

8. Al Scalo ove si dà la pratica
Sotto li portici alla metà del Borgo
Guardie n.° 4 giorno, e notte
9. Del Rizolo al principio del Borgo di Camogli à Levante
In Magazeno degl' Eredi del Notaro Ambroggio Repetto
Guardie n.° 4 giorno, e notte
10. Del Molino
Nel detto Molino degl' Eredi di Francesco de Negri piggione L. 8 l'anno.
Guardie n.° 4 giorno, e notte
11. Della Ponta della Chiappa
In Casetta di matteria
Guardie n.° 4 giorno, e notte
12. Della Cala del Oro poco distante da S. Fruttuoso
In una concavità di scoglio
Guardie n.° 4 come sopra, che a causa de dirupi fù sopressa
Concorrono à detti Posti li Scielti, e Milizie del
Borgo di Camogli che fa con
S. Michele di Ruta, e
Banna
} Soldati 104.

Ronde n.° 16 uno per notte solam.te per li Posti di
Per le altre guardie vi è ordine per ogni occorenza di far segno con fuochi, e le Chiese circonuicine di toccar la Campana per avise al Borgo
Il Deputato per le Bollette, il Cancelliere

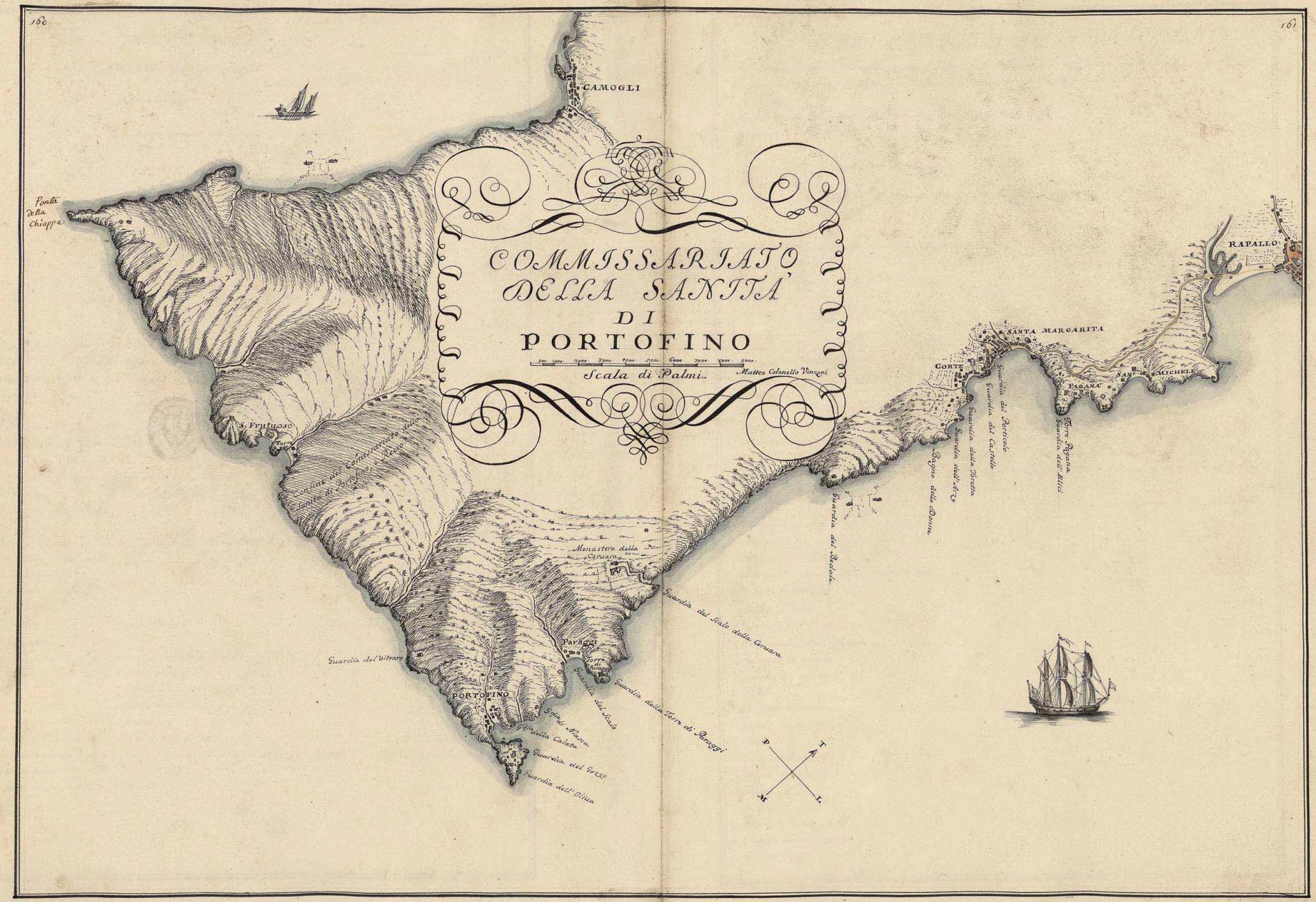
COMMISSARIATO
DELLA SANITÀ
DI
PORTOFINO
Scala di Palmi.
Matteo Colonello Vinzoni
CAMOGLI
Ponta della Chiappa
S. Fruttuoso
Torre
Confine del Commissariato della Sanità di Portofino, e Recco
Monastero della Ceruara
Guardia del Scalo della Ceruara
Paraggi
Torre di Paraggi
Guardia della Torre di Paraggi
Guardia del Scalo
Guardia del Vitraro
PORTOFINO
Gdia di Nasca
Gdia della Calata
Guardia del Gozzo
Guardia dell' Oliua
Guardia del Bedale
Bagno delle Donne
Guardia dell' Arze
Guardia della Toretta
Guardia del Castello
Guardia del Porticolo
Torre Pagana
Guardia dell' Elici
CORTE
SANTA MARGARITA
PAGANA
SAN MICHELE
RAPALLO
P
T
M
L

COMMISSARIATO DI PORTOFINO

Il Commissariato di Portofino principia a Ponente da S. Frutuoso à mezzo monte, e termina à Levante alla Casetta detta degl' Elici in poca distanza dalla Torre Pagana, e viene guardato da i seguenti Posti

N.1 S. Frutuoso
In una stanza della Chiesa, con l'assistenza d'un Soldato Corso.
Guardie n.o 3 giorno, e notte

2. Vitraro
3. Oliva
4. Ponta del Cozzo
} Guardie come sopra.

Concorrono dalle Parochie di S. Martino distante 3 miglie, e S. Lorenzo miglie 4, che fanno

Caporali ____ 2
Uomini ____ 200.

Restano franchi da una guardia all'altra giorni 20.
Ronde n.o 15 due per notte

5. Calata di Portofino ove si dà la pratica
In casetta di matteria
Guardie n.o 3 giorno, e notte di Portofino, che fà

Uomini ____ 225
e sue Ville ____ 26.

Restano in vacanza giorni 30
Deputato alle bollete il Cancelliere della Communità

6. Niasca
In casetta di matteria.
Guardie n.o 3. giorno, e notte
Il presente resta nel territorio di Portofino, quale unitam.te col seguente Posto n.o 7 vengono guardati dagl' Uomini di S. Maria di Nôsarego della Communità di S. Margarita, e questo di Niasca, tutto che situato nella giurisdizione di Portofino viene custodito da detti di Nôsarego, per esser stato aggionto il posto del Vitraro sopra del monte, che armano quei di Portofino, sono distanti mezzo miglio, e fornisce

Uomini ____ 159.

Vacanza giorni 27.

7. Nella spiaggia di Paraggi
In casetta di matteria
Guardie n.o 3 tanto di giorno, quanto di notte

8. Castello di Paraggi
In detto Castello
Guardie n.o 3 come sopra

9. Scalo del Abbadia della Siluara
In casetta di matteria
Guardie n.o 3 come sopra

10. Pedale
In casetta di matteria
Guardie n.o 3 come sopra

11. Arze
In casetta di matteria
Guardie n.o 3 come sopra

12. Torretta
In detta Torretta
Guardie n.o 3 come sopra

13. Castello di S. Margarita
In detto Castello

Guardie n.° 3 come sopra

Vi vengono dalla Parochia di S. Siro, che fà

Caporali ____ 1
Uomini ____ 114.

Restano franchi giorni n.° 37

Sono distante mezzo miglio

14 Porticolo

In Magazeno degli Eredi di Nicolò Quaquaro, piggione £ 17 l'anno

Guardie 3 di giorno, e di notte delli Borghi di S. Margarita, e di S. Giacomo, o sia Corte, che armano anche li li soprascritti Posti del Castel di Paraggi distante miglie 2 con strada disastrosa, del Pedale, Scalo delle Siluara, dell'Arze, e della Torretta à vicenda, facendo il torno in maniera, che ad ognuno tocca in 6 Guardie respettivamente ogni Posto

15 Degl' Elici

In casetta di matteria situata ne terreni degl' Eredi del Mag.co Pietro Cattaneo

Guardie n.° 3 di giorno, e di notte

Concorrono da S. Martino di Noceto distante 8 miglia, che fà

Caporali ____ 1.
Uomini ____ 100

Restano in vacanza giorni 28

Ronde n.° 16 due per ogni notte, quali visitano solam.te dalla casetta degl' Elici sino ad Arze

Vi sono due Ronde solam.te che anno obligo di visitare il posto del Pedale

Due per il Scalo della Siluara

Due per il Castello di Paraggi, Spiaggia di Paraggi, e Niasca

In oltre un posto, che v'era per terra situato al Ponte di S. Siro.

Deputati alla pratica n.° 14 un giorno per cadauno à vicenda, che risiedono in una Loggietta del Mag.co Sig.r Girolamo Durazzi gratis sopra la calata di S. Margarita, ove pure stanno due guardie di giorno del posto del Castello, e uno si ferma in detto Castello.

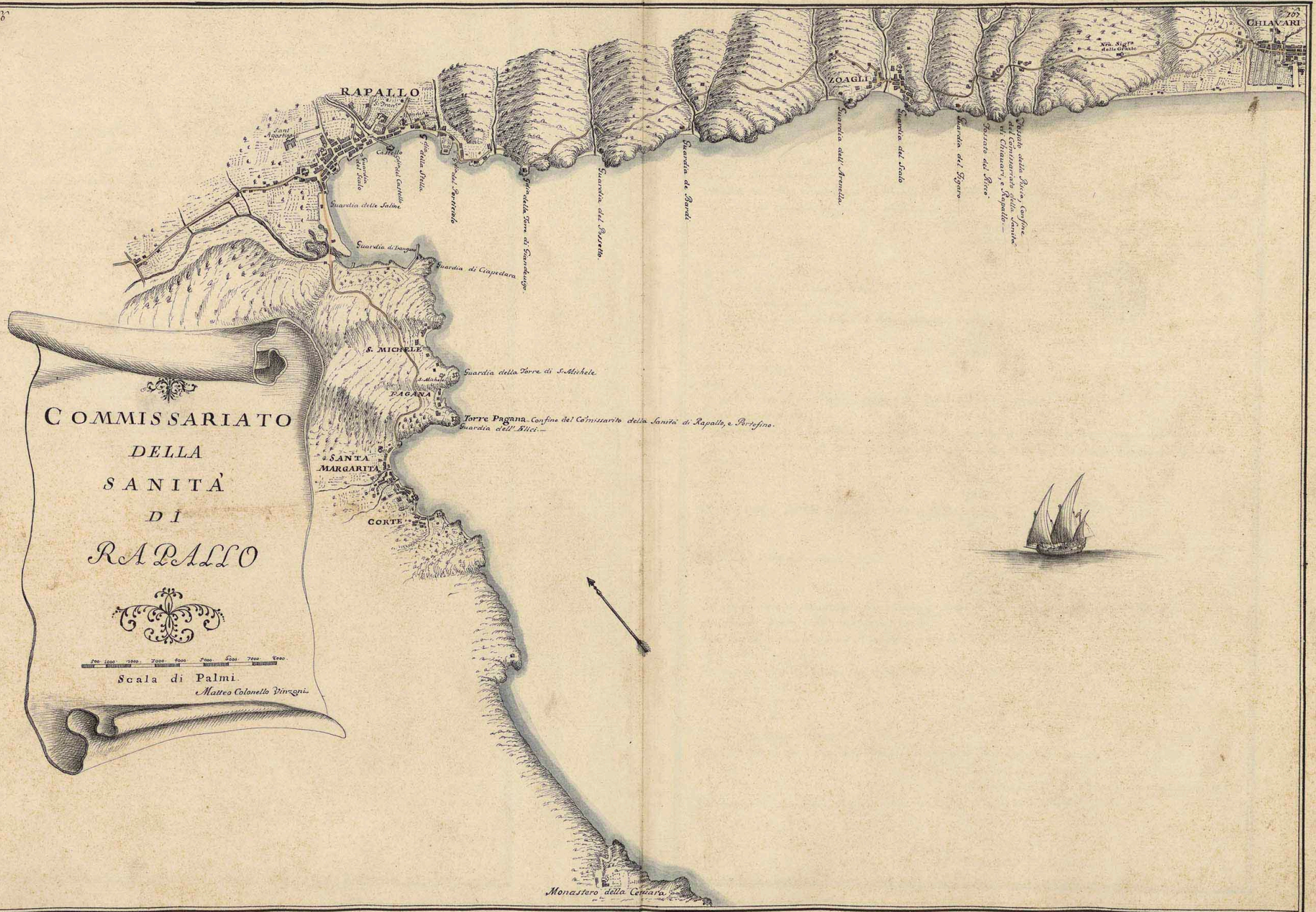
RAPALLO
S. Giorgio
Madre
San Agostino
Castello
Guardia del Scalo
Guardia delle Saline
Guardia di Ianpeu
Guardia di Crapedara
Guardia della Torre di Guardasogo
Guardia del Porticciuolo
Guardia del Porticciuolo
Guardia del Porticciuol

COMMISSARIATO DI RAPALLO

Il Commissariato di Rapallo comincia à Ponente dalla ponta Pagana, e termina à Leuante ad una Val le detta la Pescia, e calcolarsi questo tratto miglie 5 circa, e viene custodito da i seguenti Posti.

Nella Giurisdizione di Rapallo

N.1 Torre di S.t Michele
In detta Torre
Guardie n.o 4 tanto di giorno, quanto di notte

2 Chiappadara
In casetta di materia
Guardie n.o 4 come sopra
A questi due Posti vi concorrono gli Vomini delle Capelle de SS. Gervasio, e Protasio, S.t Michele primo, e secondo distanti li più lontani un miglio circa, che fanno in tutti

Caporali ____ 8
Soldati ____ 100.

Restano franchi giorni 25

3 Langano
In casetta di materia sopra del Molo
Guardie 4 giorno, e notte
L'armano gli vomini di S.t Andrea di Foggia distante 3 miglie, e ½

Caporali ____ 3
Soldati ____ 160.

Anno di vacanza giorni 45.

4 Delle Saline
In fondo di casa di Gio: Batta Canezza q. Gio Batta in strada, piggione di £ 14 l'anno
Guardie n.o 4 come sopra
E però vero, che per non esser luogo à proposito si è dato principio ad una casetta nella spiaggia delle Saline.
A questa vi assisteranno gli vomini delle Capelle prima, e seconda di S.t Pietro del Canale distanti due miglie circa che fanno

Caporali ____ 7.
Soldati ____ 171.

S.t Maria prima, e S.t Maria seconda distanti miglie due, e mezzo, con

Caporali ____ 7.
Soldati ____ 190.

S.t Quirico d'Aspereto distante miglie 3.

Caporali ____ 2.
Soldati ____ 46.

Li sudetti vomini concorrono anche ad una guardia di terra detta degl'orti d'alto; In un fondo di N.r colò Linaro, piggione di £ 4 l'Anno.
Sono franchi prima di ritornar di guardia giorni 52.

5 Del scalo della pratica
In magazeno del R.do Gerolamo Lencisa, piggione £ 8.12. l'anno
Guardie 4 come sopra

6 Castello
In detto Castello
Guardie 4 solamente di notte
Detti due Posti sono armati dagli Vomini del Borgo di Rapallo, che fà

Caporali ____ 8
Soldati ____ 200

Cerisola prima, e Cerisola seconda distanti un miglio, e mezzo circa, che fà la prima

Caporali ____ 5
Soldati ____ 180.

La seconda

Caporali ____ 3.

Soldati ____ 90.

In vacanza un mese, e mezzo circa

7 Siella
In casetta di matteria
Guardie 4 giorno, e notte

8 Porticolo
In casa del Mag.co Sig.r Ignazio Spinola piggione £ 20 l'anno

9 Torre di Giandevigo
In detta Torre
Guardie 4 come sopra
A' detti Posti concorrono gl' Vomini delle capelle di S.Maria del Seglio, e S.Bartolomeò distanti miglie tre che fanno

Caporali ____ 8.
Soldati ____ 220.

Di S.Maurizio del monte distante tre miglie che fà

Caporali ____ 5
Soldati ____ 120.

Restano franchi giorni 20 circa

10 Posetto
In casetta di matteria
Guardie 4 giorno e notte come sopra

11 Bardi
In casetta di matteria
Guardie 4 come sopra
Detti due posti gl' armano gl' Vomini delle Capelle di S.Ambroggio in casa propria, che fà

Caporali ____ 9
Soldati ____ 225.

Li più lontani miglie 3 circa
In vacanza giorni 30 circa

Nel Territorio di Zoagli

12 Arenella in una piccola Spiaggia
In casetta di matteria
Guardie 4 giorno, e notte come sopra

13 Della spiaggia di Zoagli, ove si dà la pratica
Sotto li portici del q. Pietro Vicini
Guardie 4 come sopra

14 Figaro
In casetta di matteria
Guardie 4 come sopra
Concorrono da Zuagli, e Semori, che fanno

Caporali ____ 10.
Soldati ____ 260.

Rovereto distante mezzo miglio

Caporali ____ 4.
Soldati ____ 125.

Nel luogo di Zuagli assiste un Vfficiale subalterno con Soldati di Truppa regolata.
Vfficiali della Sanità consistono in n.o 4 de principali Borghesi di Rapallo.
Ronde n.o 30. due per ogni notte, uno di prima, e l'altro di seconda
Deputati alla pratica di mare n.o 30 due per ogni due giorni
Deputati alle Posti di terra nel sudetto n.o
Per le Bollette il Cancelliere salariato à £ 15 il mese con obligo di pagare due suoi Aiutanti
Si auerte che la casetta dell'Arenella nel Territorio di Zuagli resta impropriamente postata, perche in tempo di pioggie, le Guardie assistenti restano molto soggette all'aqua, e si potrebbe con poca spesa ridurle in una delle vicine Torrette, perche non solo starebbero meglio le Guardie, ma anche scoprirebbero più lontano qualsisia Bastimento.

La Guardia pure del Pesetto resta pure infruttuosamente postata, non scoprendo quel tratto che da deue si dourebbe è sempre più à proposito sarebbe nel Poggiolo della Villa del Sig.r Giuseppe Bardi.

Il posto delle Saline, come anche la casetta principiata, è in sito improprio, si dourebbe questa fare nella Torre che vera anticam.te della quale si scorgono le vestiggie.

Quello di Chiappadara non scuopre tutta la Costiera, e si dourebbe fabricare sopra la ponta detta della Scrua che riguar derebbe la Costiera verso Rapallo, et aurebbe la comunicazione con la Torre di S. Michele.

COMMISSARIATO DELLA SANITA' DI CHIAVARI

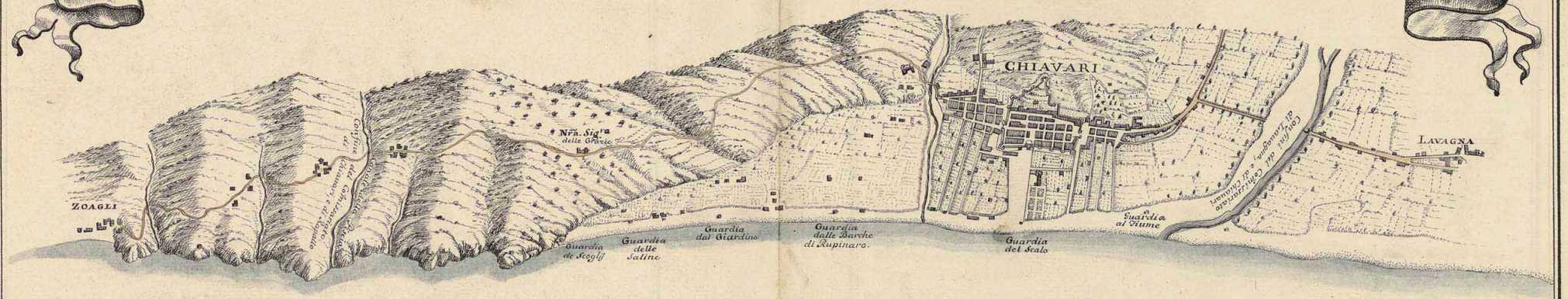

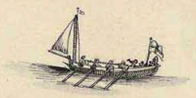

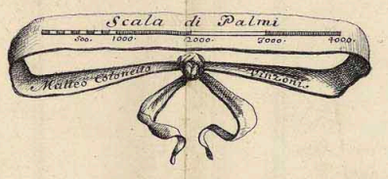

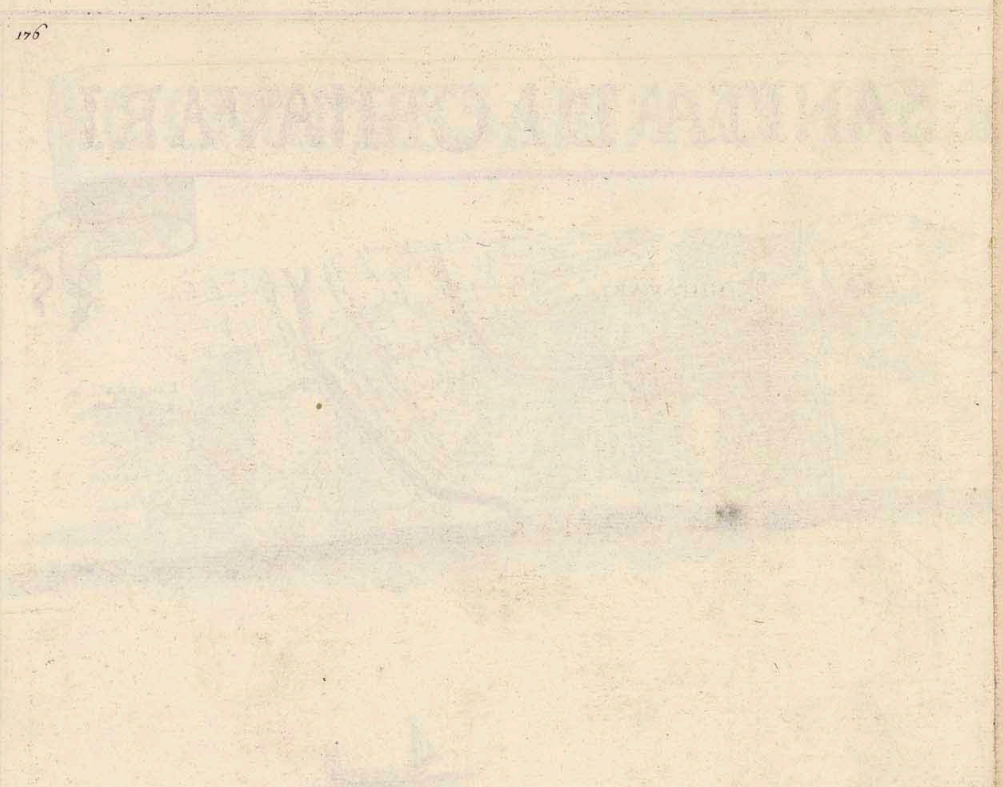

COMMISSARIATO DI CHIAVARI

Il Commissariato di Chiavari principia à Ponente dalla Valle di Pisera, e termina à Levante al Fiume Lavagna, e vien custodito da i seguenti Posti.

1. Degli scogli al principio della spiaggia
In casetta di legno.
Guardie due di giorno, e quatro di notte
Vi concorrono gli Uomini delle ville di Roverето distanti miglie 3, e sono

Caporali ____ 2.
Soldati ____ 57.

Campodonico ___ distante miglie 3.
Caporali ____ 1.
Soldati ____ 20.

Sanguineto ___ distante miglie 2 1/2
Caporali ____ 2.
Soldati ____ 55.

Mezenna ___ distante miglie 2
Caporali ____ 3.
Soldati ____ 60.

Sono in uacanza giorni 30.
Li sudetti sul principio guardauano una casetta ad un Posto detto la liggia, che fù leuato à motiuo d'aver rotto un picco lo passo, che v'era, e reso inaccessibile.

2. Nelle Saline
In casetta di matteria
Guardie 4 di notte solam.te da seguenti luoghi, e due di giorno dalla Città dell'ordine d'Artisti, e Giornalieri.

3. Giardino del M.co Sig.r Gio: Paulo Giovo.
In casetta di legno
Guardie 4 di notte solam.te

4. Dalle barche di Rupinaro.
In casetta di matteria
Guardie 4 di notte solam.te
Del Borgo di Rupinaro, che fà

Caporali ____ 6.
Soldati ____ 350.

Bacesa distante mezzo miglio
Caporali ____ 2.
Soldati ____ 50.

Saline, che fanno
Caporali ____ 2.
Soldati ____ 54.

S. Pietro delle canne distante un miglio
Caporali ____ 2.
Soldati ____ 60.

S. Bartolomeo di Leui distante un miglio, e mezzo
Caporali ____ 2.
Soldati ____ 70.

Leui ___ distante un miglio, e mezzo.
Caporali ____ 5.
Soldati ____ 192.

Questi anche guardano il Posto di terra detto del Fossato sotto à Capucini, con guardie 4 di notte, e 2 di giorno.
Restano in uacanza giorni 45 circa

5. Del scalo, ove si dà la pratica.
In casetta di matterra
Guardie 4 concorrenti da i seguenti luoghi di notte, e 4 di giorno degl'Abitanti della Città, e frà essi anco de Principali.

6. Del Fiume

178

In casetta di legno
Guardie 4 di notte solam.te
A detti due Posti concorrono

Capo di Borgo che fà
Caporali ____ 9.
Soldati ____ 270.

Ville di Ri _ distanti un miglio
Caporali ____ 4.
Soldati ____ 113.

Caperana _ distante un miglio, e mezzo
Caporali ____ 1.
Soldati ____ 20.

Curlo _ miglie due
Caporali ____ 1.
Soldati ____ 32.

Rivarola _ miglie due, e mezzo
Caporali ____ 2.
Soldati ____ 61.

Carasco _ miglie tre
Caporali ____ 2.
Soldati ____ 41.

S.t Pietro di Sturla _ miglie 3 1/2
Caporali ____ 2.
Soldati ____ 62.

S.t Maria di Sturla _ miglie 3 1/2
Caporali ____ 1.
Soldati ____ 38.

S.t Martino de monti _ miglie 4
Caporali ____ 1
Soldati ____ 38.

Paggi _ miglie 3
Caporali ____ 2
Soldati ____ 76.

La Città di Chiavari
Caporali ____ 12.
Soldati ____ 300.

Oltre dette casette guardano le sudette Ville il Posto di terra detto dell'aque verso Levante due di giorno, e quattro di notte.
Anno di vacanza giorni 40 circa
Per le Ronde servono li Vfficiali delle respettive Compagnie, che ascendono al n.° di 138, e per ogni notte, cioè 2 di prima, e 2 di seconda.
Vfficiali della Sanità di Chiavari n.° 6.
Deputati alle Bollette il Cancelliere della Sanità, Sottocancelliere, e due Aiutanti.
Dall'Ill.mi Magistrato delle Communità è stato deliberato il salario di £ 15 al mese al detto Cancelliere con obligo di pagare li sudetti Sottocancelliere, e due Aiutanti.

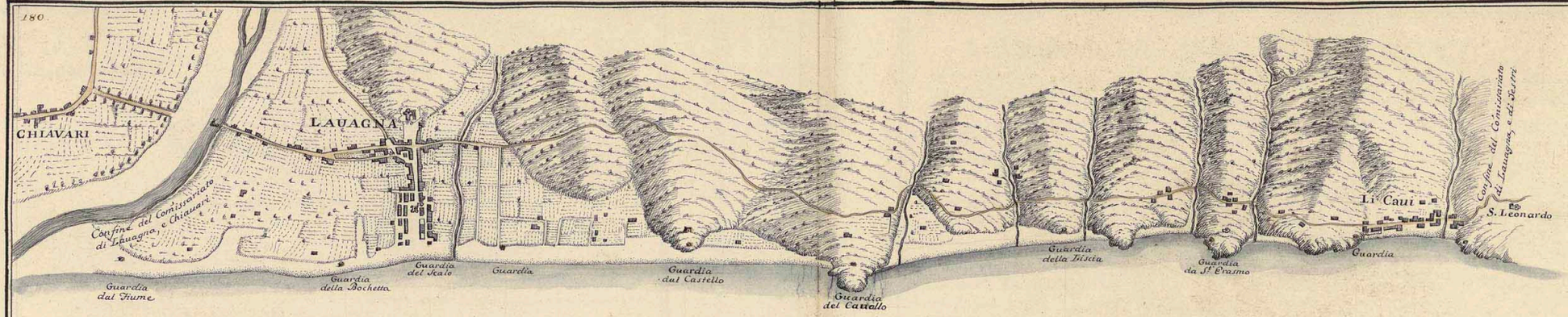

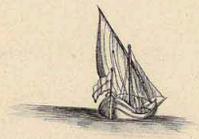

COMMISSARIATO della Sanita' DI LAVAGNA

Scala di Palmi 500. 1000. 2000. 3000. 4000.

e Matteo Colonello Vinzoni

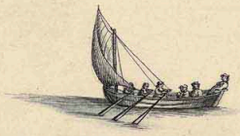

COMMISSARIATO DI LAVAGNA.

Il Commissariato di Lavagna principia à Ponente dal Fiume Entella, o sia Lavagna, e termina à Levante alla Spiaggia degli Cavi di Lavagna. Tratto di miglie n.o 3 circa quasi tutta Spiaggia. Viene custodito da i seguenti Posti.

NEL TERRITORIO DI LAVAGNA

N.o 1. Del Fiume
In Casetta di legno
Guardie n.o 2 di giorno, e 4 di notte
2. Della Bocchetta, o sia da Sig.r da Passano
In Casetta di matteria
Guardie n.o 4 di notte solamente
3. Corpo di guardia alla Spiaggia di Lavagna, ove si dà la pratica
Guardie n.o 2 di giorno, e 4 di notte
4. Della muraglia della Villa del M.o Sig.r Franco Spinola
In Casetta di matteria
Guardie n.o 4 solamente di notte
5. Castello, è sia Torre
In Casetta di matteria
Guardie n.o 2 di giorno, e 4 di notte
6. Cavallo
In Casetta di matteria sopra Scogli
Guardie n.o 2 di giorno, e 4 di notte. Concorrono à tutte sudette Guardie.

Il Borgo di Lavagna, che fa
Caporali 13.
Soldati 600.

Compresa la Famiglia de Bianchi, che fanno
Caporali 1.
Soldati 18.

Brecanecca distante miglie due
Caporali 4.
Soldati 100.

S. Salvatore miglie uno, e mezzo
Caporali 3.
Soldati 70.

Cogorno miglie uno, e mezzo
Caporali 10.
Soldati 250.

Restano franchi giorni n.o 22 circa.
Deputati alle Bollette n.o 30 due per giorno
Ronde n.o 60 due per notte
Oltre gli sudetti Posti al Mare guardano il Posto del Portone con un Deputato, e due guardie di giorno, e 4 di notte

NEL TERRITORIO DEGLI CAVI.

7. Della Liscia sopra uno Scoglio
In Casetta di matteria
Guardie n.o 3 solam.te di notte
8. S. Erasmo
In Casetta di matteria sopra uno Scoglio, che sopraffa alla Spiaggia detta di S. Erasmo
Guardie n.o 2 di giorno, e 3 di notte
9. Sopra Scogli al principio della Spiaggia de i Cavi
In Casetta di matteria
Guardie n.o 2 di giorno, e 3 di notte

Alle tre suſegnate guardie concorrono gli Domini della Parochia di S. Giulia, li più lontani sono distanti due miglia circa, e sono

Caporali ..... 12.
Soldati circa ..... 330.

Restano franchi giorni n.° 15 circa.
Ronde n.° 10 due per ogni notte.
Deputato alle Bollette il Cap.° Gio: Agostino Signori, e soprasintendente alle Guardie, Ronde ed alla Pratica.
Si averte che in questo Scalo e luogo degli Cavi, e alla Riva, abenche vi siano i loro respettivi Deputati non anno questi altra facoltà, che per dar la pratica alli loro Paesani Pescatori solamente.

COMMISSARIATO
della Sanita'
DI SESTRI
di Leuante

200. 1000. 2000. 3000. 4000. 5000. 6000. 7000. 8000.

Scala di Palmi

Matteo Colonello Vinzoni.

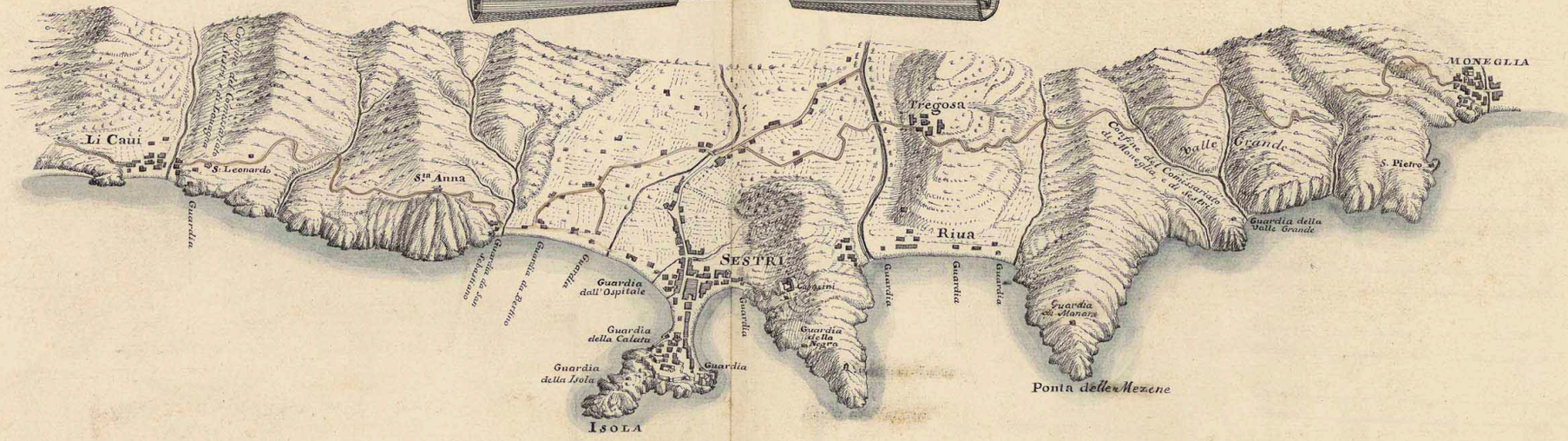

COMMISSARIATO DI SESTRI

Il Commissariato di Sestri principia a Ponente dal Fossato delli Cavi di Lavagna, e termina a Levante alla Valle grande.

Questo tratto, che è composto di scogli innaccessibili sul principio, indi di spiaggie, e cali da sbarco, si calcola miglie 8. circa d'estensione, quale vien guardato da i seguenti Posti.

1. Alli Cavi sopra una ponta al disotto della Chiesa di S. Leonardo.
   In casetta di matteria.
   Guardie due di giorno, e quatro di notte, che concorrono da Serreto distante un miglio e mezzo. Salara e Baxi che fanno.
   Caporali 3.
   Soldati 76.
   E un Deputato sopra le Bollette, e Sopraintendente per la distribuzione delle Guardie
2. S. Sebastiano
   In casetta di matteria.
   Guardie 4 di notte solamente.
3. Da Bertino
   In casetta di matteria.
   Guardie due di giorno, e quatro di notte.
4. Alla metta della spiaggia.
   In Magazeno del Mag.co Sig.r Nicolò Doria Castellini, piggione £ 24 l'anno
   Guardie 4 di notte solamente
   Vi concorrono à detti Posti le seguenti Ville.

Monte Domenico distante 3. miglie che fà
Caporali 2
Soldati 44.

Libiola distante miglie 2 e 1/2
Caporali 2.
Soldati 37.

Rovereto miglie 2
Caporali 2
Soldati 38

Ponferone miglie 1, e 1/2
Caporali 1.
Soldati 14

Oliveto miglie 1, e 1/2
Caporali 1.
Soldati 22.

Loto miglie 4
Caporali 1.
Soldati 25.

Casine di sopra miglie 1, e 1/2
Caporali 1.
Soldati 14.

Casine di sotto miglie 1, e 1/2
Caporali 1.
Soldati 16.

Favarello miglie 1, e 1/2
Caporali e
Soldati 6

S. Quilico un miglio
Caporali 1.
Soldati 15.

Fontane un miglio

Caporali 1
Soldati 13.

Costarossa _ un miglio

Caporali 0
Soldati 7.

Bocca di Valle un miglio

Caporali 1
Soldati 14.

5 Dal Ospitale, ò sia nostra Sig.ra di Misericordia
In magazeno di Vincenzo Lovercio, piggione £ 6 l'anno
Guardie n.° 4 di notte solamente
6 Alla Calata della spiaggia verso Ponente
In Magazeno de Sig.ri Frugoni, piggione £ 24 l'anno.
Guardie due di giorno, e quatro di notte
7 Nell'Isola ad un loco detto la Valle
In casetta di paglia
Guardie quattro di notte solamente
8 Nella spiaggia à Levante vicino al Conuento di S.t Domenico
In casetta di matteria
Guardie 4 di notte solamente
9 Nella detta spiaggia sotto al Conuento de Capucini
In Magazeno del M.co Bernabò, piggione £ 18 l'anno
Guardie uno di giorno, e quatro di notte
10 Della Negra sopra scogli
In casetta di matteria
Guardie 4 di notte solamente
Per sudetti cinque Posti sono destinati due Caporali, e li Sopraintendenti.
Concorrono a detti cinque Posti gli uomini del Borgo di Sestri, che fà

Caporali 10
Soldati 400.

E le seguenti Ville cioè Ponte, Ca de Ferrari, e Tecla, che fanno

Caporali 5
Soldati 36.

Pietra Calante distante un miglio

Caporali 1
Soldati 36.

Restano franchi giorni 15 circa
Auertendo che gl'absenti non erano obligati à Guardie
Ronde n.° 10 de Principali di Sestri due per ogni notte, anche per li Posti sino alli Cavi di Lavagna
11 Della punta di Manara
In casetta di matteria
Guardie due di notte solam.te in compagnia del Guardiano di detto Posto pagato dalla Communità di Sestri, e di giorno vi resta solam.te detto Guardiano
Li detti due Uomini vi vanno da Sestri
12 Della Riva al principio della spiaggia à Ponente
In casetta di matteria
Guardie 4 solam.te di notte
13 Alla metà della stessa spiaggia
In Magazeno del M.co Sig.r Paulo Batta Fiesco piggione £
Guardie due di giorno, e quatro di notte
14 Al terminar della detta Spiaggia a Levante
In casetta di matteria
Guardie n.° 4 di notte solamente

Concorrono à sudetti tre Posti le seguenti Ville, cioè

S. Bartolomeo distante un quarto di miglio, che fà

Caporali	1.
Soldati	30.

Ginestra mezzo miglio ~

Caporali	1
Soldati	19.

Barletti un miglio ~

Caporali	2
Soldati	31

Camezana un miglio ~

Soldati	11.

S. Lazaro un miglio, e mezzo ~

Soldati	13.

S. Lorenzo un miglio ~

Caporali	1.
Soldati	45

Sala mezzo miglio ~

Caporali	1
Soldati	29.

Novano un miglio ~

Caporali	1.
Soldati	20.

Lignone un quarto di miglio ~

Caporali	1
Soldati	29.

Tossalupara mezzo miglio ~

Caporali	1
Soldati	20

Questa un miglio, e mezzo ~

Soldati	7.

S. Michele un miglio ~

Caporali	1.
Soldati	17.

Riva in propria Casa ~

Caporali	1
Soldati	27.

Valle un miglio ~

Caporali	1
Soldati	20.

Carmelo un miglio, e mezzo

Caporali	1
Soldati	30.

Deputati, e Sopraintendenti alla Riva n.° 2

Ronde n.° 2 per ogni notte praticate dagl' Uomini di S. Bartolomeo, Sala, e Riva

15 Della Valle Grande

In Casetta di matteria

Guardie n.° 2 di giorno, e quattro di notte

Vi concorrono da Tregosa distante un miglio e mezzo circa che fà

Caporali	2
Soldati	148.

Restano franchi mesi due circa attesa la quantità de Soldati, e perche questo Posto vien provisto un Mese da Tregosa, ed un Mese da Maneglia

Deputati per le Bollette n.° 2 ad il Cancelliere.

Altro Deputato in figura d'Aiutante per assistere alle Sbarco, e distribuire le Ronde, e Guardie.

Officiali della Sanità di Sestri n.° 8.

Auertendo che in questa congiontura si è fatta una Porta del Conuento de PP. Dominicani, che hà l'esito in un Scalo accessibile, chiamato Portobello.

Si averte pure come si è fatto nel precedente Commissariato, che alla Riva ad alli Cavi di Lavagna vi sono i loro respettivi Deputati, quali non anno altra facoltà, che per dar la pratica alli loro Profani Pescatori solamente.

COMMISSARIATO DELLA SANITÁ DI MONEGLIA

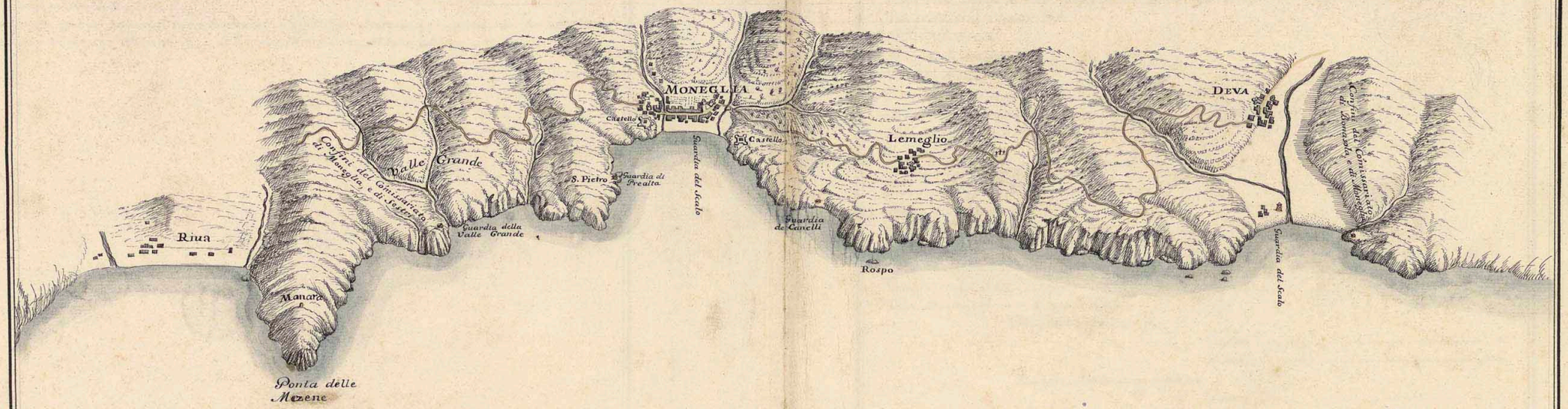

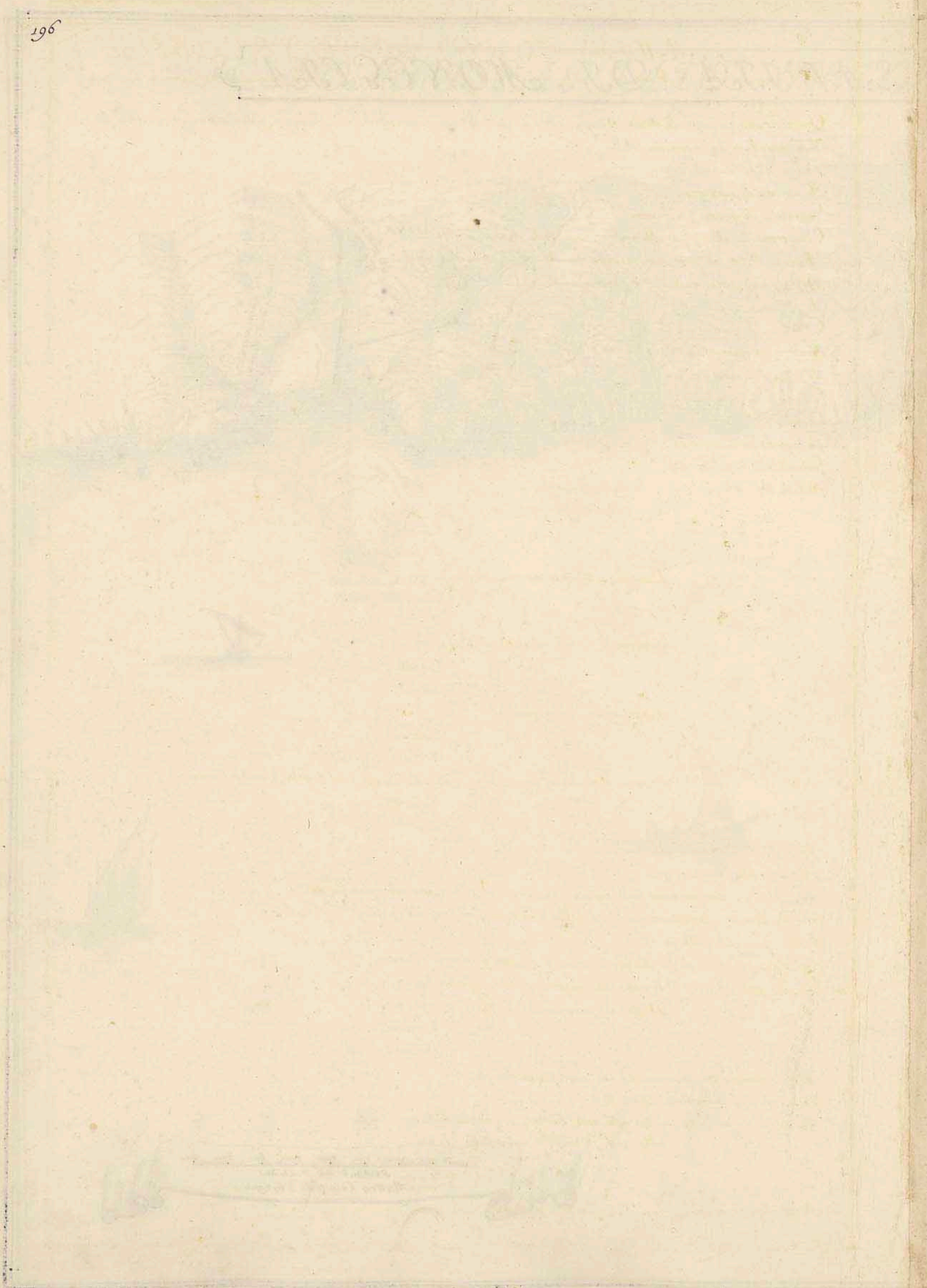

COMMISSARIATO DI MONEGLIA

Il Commissariato di Moneglia principia à Ponente da una Valle detta la Valle Grande; e termina à Levante alla spiaggia di Deva

Questo tratto, composto di Scali, Scogli parte accessibili, e parte inaccessibili, e spiaggie, calcolasi miglie 4 circa, e Vien guardato da i seguenti Posti

N.1 Della Valle Grande

In casetta di matteria

Guardie 2 di giorno, e 3 di notte

Concorrono dal Borgo di Moneglia, e sue Ville dentro de Monti

A'questo Posto, un mese vien provisto da Moneglia, ed uno da Tregosa, ò sia da Sestri

2. Della spiaggietta di S.Pietro, chiamata Prealta

In casetta di matteria

Guardie 2 di giorno, e 3 di notte

3 Scalo, ò sia spiaggia di Moneglia ove si da la pratica.

In Corpo di Guardia di matteria

Guardie 2 di giorno, e 4 di notte

4. Canelli

In casetta di matteria sopra Scogli accessibili

Guardie n.° 3 solam.te di notte

Sudetti Posti vengono armati da seguenti Luoghi

Borgo di Moneglia, che fà

Caporali	4.
Soldati	330.

Lemeglio - distante mezzo miglio circa

Caporali	1.
Soldati	30.

Comeglio - distante un miglio, e altre adiacenze

Caporali	1.
Soldati	50.

S.Saturnino - un miglio

Caporali	1.
Soldati	80.

Corua - distante un miglio circa, e altre adiacenze, cioè Casale, Campo soprano

Caporali	1.
Soldati	40.

Ufficiali della Sanità di Moneglia n.° 4.

Deputati alle Bollette n.° 4.

Ronde n.° 28, due per notte, cioè ogni 8 giorni 4 a vicenda, una notte per ogni due

Il Cancelliere, e Bollettiere salariato dalla Communità in tempo d'occasione à ₤ 12 il mese.

5 Della spiaggia di Deva

In Magazeno del Cazola, che per ricompenza restava franco di guardia

Guardie 2 di giorno, e 6 di notte, che concorrono da i seguenti luoghi

Deva - distante un tiro di Spingardo, che fà

Caporali	1
Soldati	50.

Restano franchi da una guardia all'altra giorni 13 circa

Deputati alle Bollette di Deva n.° 4

Ronde n.° 4 a vicenda due per ogni notte durante le guardie di Deva

Mesema - distante miglie 2, e ½

Caporali	1.
Soldati	30.

Ronde n.° 4 a vicenda due per notte, durante le guardie di Mesema.

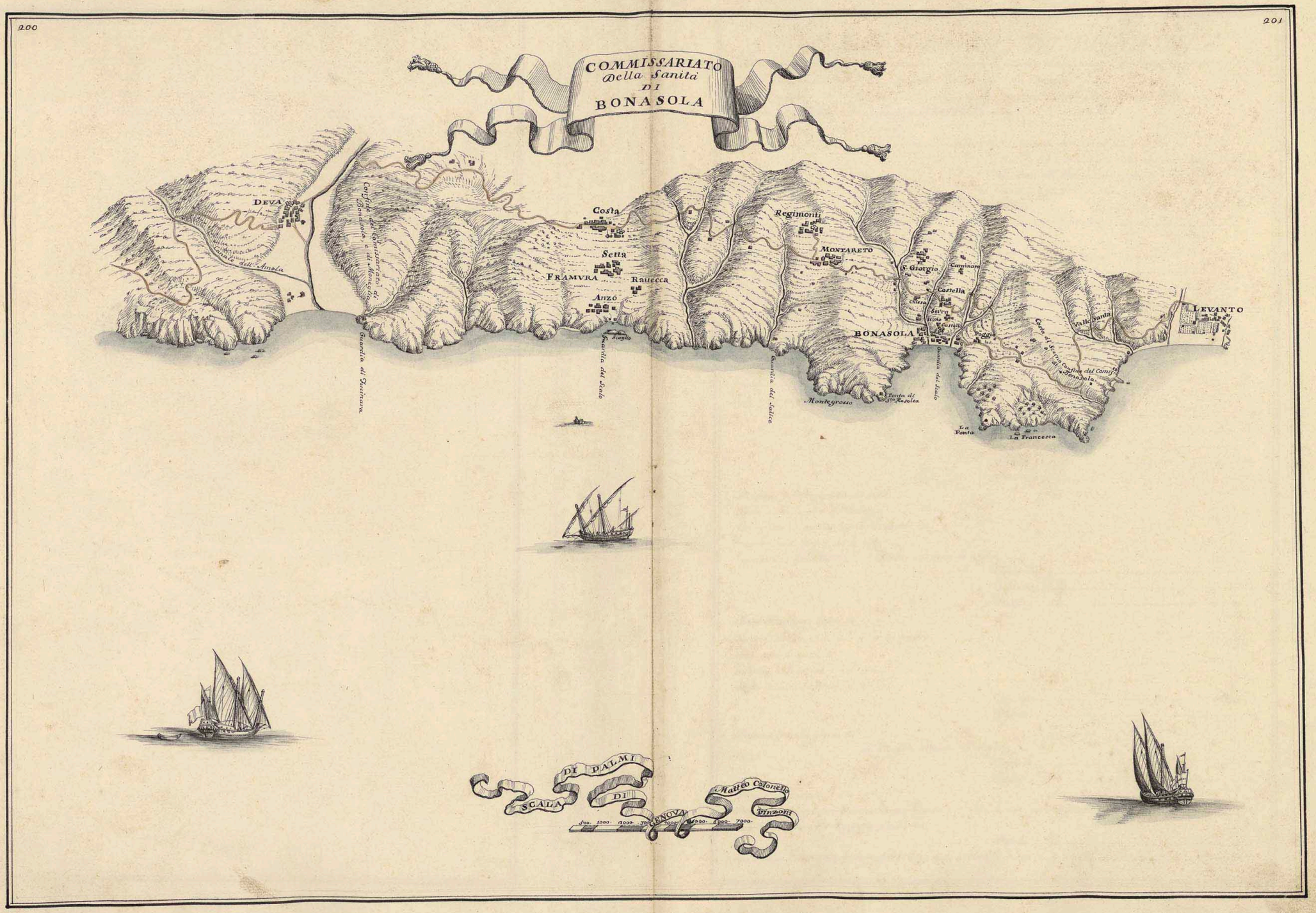
COMMISSARIATO
Della Sanità
DI
BONASOLA
DEVA
Canale dell' Amola
Confine del Commissariato di Bonasola e di Moneglia
Guardia di Lucinara
Costa
Setta
FRAMVRA
Rauecca
Anzo
Scoglio
Guardia del Scalo
Regimonti
MONTARETO
S. Giorgio
Caminata
Costella
Chiesa
Serra
Scoglio
Castello
BONASOLA
Poggio
Guardia del Scalo
Montegrosso
Ponta di Sta Rosolea
Costa di Scerna Confine del Comiss.to di Bonasola
Valle Santa
LEVANTO
La Ponta
La Francesca
SCALA DI PALMI DI GENOVA
Matteo Colonello
Vinzoni
500. 1000. 2000. 3000. 4000. 5000. 6000. 7000.

COMMISSARIATO DI BONASOLA

Il Commissariato di Bonasola principia a Ponente al terminar della spiaggia di Deva, luogo detto, il Canto o sia Fosinara, e termina a Levante alla Valle santa, o sia Forbiani.

Tratto di miglie 6 circa, la più parte Costiera di scogli, che viene custodita da i seguenti Posti.

N°1 Fosinara al terminar della spiaggia di Deva a Levante

In casetta di matteria sopra scogli

Guardie n° 2 di giorno, e 4 di notte che vi concorrono da Castagnola distante miglie 2 ½, che fà

Vfficiali della Sanità, che seruivano per le Guardie di terra	2
Deputati alle Bollette, che seruivano come sopra	5
Caporali	2
Soldati	109
Ronde, o sia Visitatori	2

Piazza distante miglie 2, e ½

Vfficiali come sopra	2
Deputati alle Bollette	2
Caporali	2
Soldati	92
Ronde	2

In Vacanza giorni 33

2 Scalo di Framura

In Guardiola di matteria

Guardie n° 2 di giorno, e 4 di notte

Che vengono armate da Framura, che fà

Vfficiali della Sanità	4
Deputati alle Bollette	2
Caporali	2
Soldati	230
Ronde	3

Restano franchi giorni 38 circa

3 Scalo, o sia scoglio del Salice

In casetta di paglia coperta di tavole

Guardie 2 di giorno, e 3 di notte

Concorrono dal Montaretto distante due terzi di miglio

Caporali	2
Soldati	103
Ronde	2

Anno di vacanza giorni 24

4 Spiaggia di Bonasola, ove si dà la pratica

In casetta di matteria

Guardie 2 di giorno, e 4 di notte

Resta armata da Bonasola, che fà

Caporali	2
Soldati	230

Restano franchi giorni 56

S. Giorgio distante un miglio

Caporali	2
Soldati	118

Franchi giorni 30

Detti di S. Giorgio mandano un Vomo di giorno, e l'altro di notte per compire il sudetto numero di 4 per detta Casetta, e uno di Bonasola di giorno, e 3 di notte.

Ronde	1

Le Ronde si estragono à sorte dal sudetto n° de Soldati a due per mese, e quelli che restano estratti per Ronde devo-

no farla per un mese, quali restano franchi di Guardia.

Due Deputati alle Bollette senza premio, e senza muta che sono Francesco Serra, e Antonio Mª Farina.

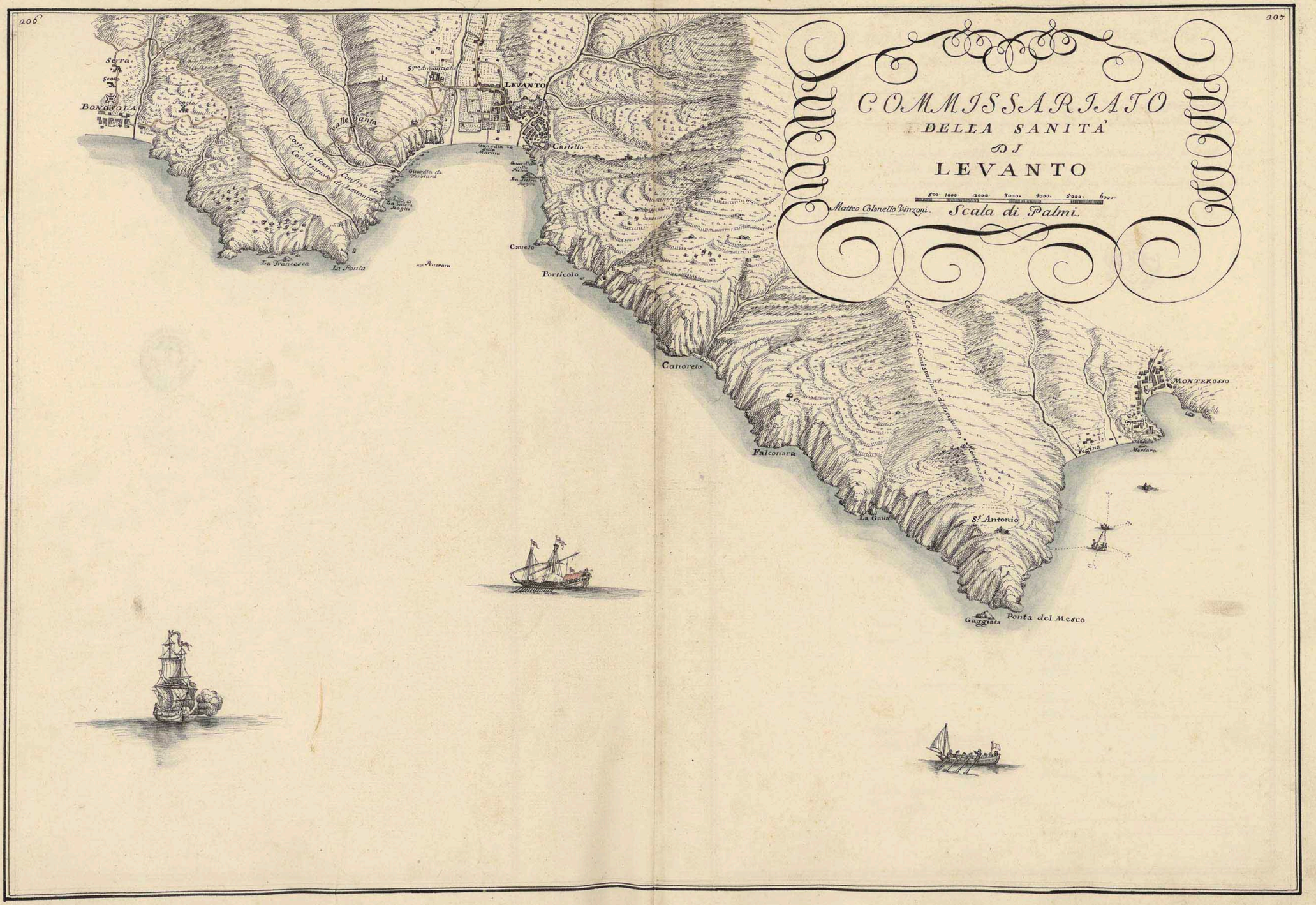
COMMISSARIATO
DELLA SANITÀ
DI
LEVANTO
500 1000 2000 3000 4000 5000 6000
Matteo Colonello Vinzoni
Scala di Palmi
Serra
Scoto
BONOSOLA
Poggio
Costa di Scerno Confine del Comissariato di Levanto
Valle Santa
Sma Annunciata
LEVANTO
Castello
Guardia de Forbiani
La Pietra Scaglia
La Francesca
La Ponta
Cauelo
Porticolo
Canoreto
Falconara
La Gatta
Confine del Comissariato di Levanto
Monterosso
Fegina
Mortaro
MONTEROSSO
S.t Antonio
Gaggiata
Ponta del Mesco

COMMISSARIATO DI LEVANTO

Il Commissariato di Levante principia a Ponente dalla Valle Santa de Torbiani, ò de Molinassi, e termina a Levante alla Ponta del Capo del Mesco.

Il suo tratto di Mare calcolasi miglie 4 circa

Questo contiene dalla detta Ponta del Mesco per tutto il Monte una continuazione di dirupi, e scogli framezati solam.te da una spiaggia petrosa di passi 260 detta di Canoretto, di accesso, quasi impraticabile di giorno, e molto più di notte con dirupi soprastanti alla stessa

Indi in Vicinanza del Castello la spiaggia di passi 250 della Pietra, denominazione, che gli dà un scoglio, che fà ridosso, e la rende commoda allo sbarco di Feluche, ed altri simili Bastimenti, quale sotto al Castello viene terminata da scogli sino alla spiaggia di Levanto di circa mezzo miglio; Continua per 400 passi circa sino alla detta Valletta de Torbiani altra spiaggia di difficile accesso tanto di giorno, quanto di notte.

Vengono dette tre ultime Spiaggie custodite dalle infrascritte guardie.

N.1 Della Valletta de Torbiani

In casetta di materia

Guardie n.o 4 solam.te di notte.

2 Della Marina, ove si dà la pratica

In corpo di Guardia di materia

Guardie 2 di giorni, e 6 di notte

3 Della Pietra

In casetta di materia

Guardie 2 di giorno, e 4 di notte

Concorrono à queste guardie le Milizie del Borgo, e le Milizie, e scielti della Valle di Levanto comandate da respettivi Caporali nella seguente forma

Levanto che fà

Caporali 12.
Soldati 448.

Lavaggiorosso distante un miglio, e mezzo

Caporali 2
Soldati 63.

Lizza
Tovo
Faragiana } un miglio, e un quarto

Caporali 2
Soldati 48

Groppo
Dosso } un miglio, e mezzo

Caporali 2
Soldati 32

Fattore
Fossato } un miglio, e un quarto

Caporali 2
Soldati 30.

Cazella un miglio, e un quarto

Caporali 2
Soldati 39.

Montale
Sorlana } un miglio, e mezzo

Caporali 2
Soldati 71.

Vignana superiore
Vignana inferiore } un miglio, e mezzo

Caporali 2
Soldati 31.

Lerici
Pastine superiore } un miglio, e mezzo
Pastine inferiore

Caporali 2.
Soldati 61.

Molino
Ciare } Vn miglio

Caporali 0.
Soldati 43.

Ridarolo un miglio
Gallona un miglio, e mezzo

Caporali 2.
Soldati 45.

Legnaro
Bafco } Vn miglio, e mezzo

Caporali 0.
Soldati 90.

Chiesa nuova un miglio, e mezzo

Caporali 2
Soldati 50.

Fontana
Mercio } Vn miglio, e mezzo

Caporali 2
Soldati 33.

Restano franchi giorni 50 circa
Le Ronde n.° 54 de Principali del Borgo due per ogni notte, quali vengono avizati dal Portapatente, questo di giorno assiste alla Marina per le patenti.
Deputati alle Bollette n.° 2 col salario di L. 7 al mese per ciascheduno.
Vfficiali della Sanità n.° 4.
Altri quattro Posti si guardavano per terra con due Vomini giorno, e notte, cioè
Delle Porte nuove
N.ª quella di S.t Agostino
Alla Capella di S.t Catarina de M.ri Sig.ri Tagliacarne
Al Ponte della Santiss.ma Annonciata.

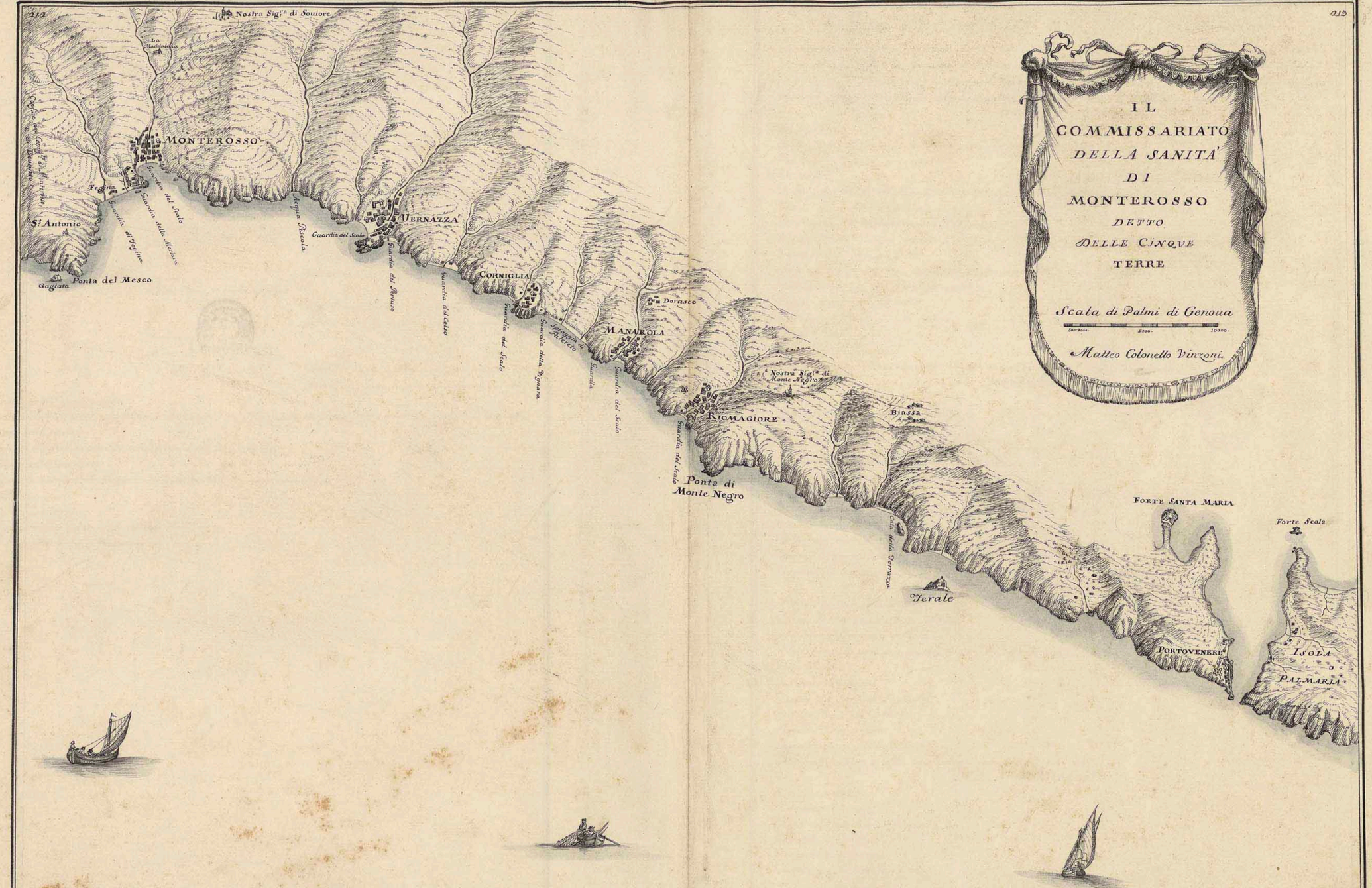

IL COMMISSARIATO DELLA SANITA' DI MONTEROSSO DETTO DELLE CINQVE TERRE

Scala di Palmi di Genoua

200 1000 5000 10000

Matteo Colonello Vinzoni.

COMMISSARIATO DI MONTEROSSO

Il Commissariato di Monterosso, detto anche delle Cinque Terre principia a Ponente dalla Ponta del Capo del Mesco, e termina a Levante doppo il Monte nero di rimpetto al scoglio isolato detto il Ferale. Tratto di miglie otto circa, che contiene una continuazione di Montagne, e Scogli framezati da Spiaggie di Fegina, Monterosso, e Vernazza, e molti Sbarci, e Cale, oltre quelli di Cornigglia, Manarola, e Riomaggiore guardati dalli seguenti Posti ne respettivi Territorij delle dette cinque Terre.

DI MONTEROSSO

N.o 1. Di Fegina
In Magazeno degl Eredi del Sig.r Lorenzo Saporiti, senza piggione per far cosa grata alla Communità
Guardie n.o 2 di giorno, e 4 di notte
2. Di Mertara
In Magazeno del M.co Sig.r Alesandro Centurione piggione L. 12 l'anno
Guardie n.o 2 di giorno, e 4 di notte
3. Alla Spiaggia di Monterosso, ove si dà la pratica
In Casa d'Andrea Mazari piggione L. 16 l'anno
Guardie n.o 2 di giorno, e 4 di notte
Altri due Posti di terra, uno detto Buranco à Ponente, e l'altro la Giara à Tramontana
Guardie n.o 2 di giorno, e 4 di notte per ogni Posto
Restano franchi giorni 14 circa
Monterosso, e sue adiacenze fà Soldati 217
Ronde n.o 20 due per notte
Officiali della Sanità n.o 3.
Per Cancelliere, e Bollettiere servono li Notari locali a vicenda un Commissariato per cadauno

DI VERNAZZA

4. Del Buco
In Magazeno di Pedrino Palano piggione L.
Guardie due di giorno, e sei di notte
5. Scalo della Marina
In Casetta di matteria vicino alla Chiesa Parochiale
Guardie due di giorno, e sei di notte
Altri due Posti di terra, uno nella strada del Canale, e l'altro della Chiesa, e Convento de PP. Riformati
Guardie n.o 2 solam.te di giorno à questo, e n.o 6 di notte a quello del Canale
Che sono armati da detto luogo di Vernazza che fà Soldati 208
In Vacanza giorni 14 circa
Ronde n.o 16 due per notte
Deputati alle Bollette n.o 3, ed il Cancelliere.

DI CORNIGLIA

6. Al Scalo del Mare di detto Luogo
In Casa della Communità vicino al Ponte
Guardie n.o 2 di giorno, e 4 di notte
Alle due Porte di terra una guardia di giorno per ognuna, e due di notte.
7. Della Vignara
In Casetta di matteria
Guardie n.o 2 di giorno, e 4 di notte
Del detto luogo, che fà Soldati 75
Ronde n.o 2 due per notte
Deputati n.o 2, ed il Cancelliere
Si deve mettere altra guardia alla Spiaggia detta del Celso ò sia Gava.

DELLA MANAROLA

8. Spiaggia di Palaseto
In Casetta di matteria
Guardie n.o 2 di giorno, e 4 di notte
9. Del Scalo di detto luogo
In Casetta di matteria
Guardie n.o 2 di giorno, e 4 di notte.

Altro Posto di terra in casa della Communità detta la Corte
Guardie come sopra, che sono del detto Luogo, che fà Soldati ——— 70.
Ronde n.o 10 due per notte
Deputati per le Bolette, o sia Vfficiali n.o 3 ed il Cancelliere

DI RIOMAGIORE

10 Nel Scalo di detto Luogo
In un fondo della Casa del Sig.r Andrea Mainero vicino à detto Scalo
Guardie n.o 2 di giorno, e 4 di notte
Alla Porta di terra verso i monti
Guardie come sopra
In Casa della Communità ivi vicina
Concorrono gl'Vomini di detto Luogo, che fà Soldati ——— 168
Ronde n.o 14 due per ogni notte
Deputati n.o 3, ed il Cancelliere
Restano franchi da una guardia all'altra giorni 15. circa
Si deve mettere una guardia alla Terazza ove è una Cala.

IL GOLFO DELLA SPEZZIA

nel quale si contengono

LI COMMISSARIATI DELLA SANITÀ

DI

PORTOVENERE, SPEZZIA, e LERICE

e più quello di

BOCCA DI MAGRA

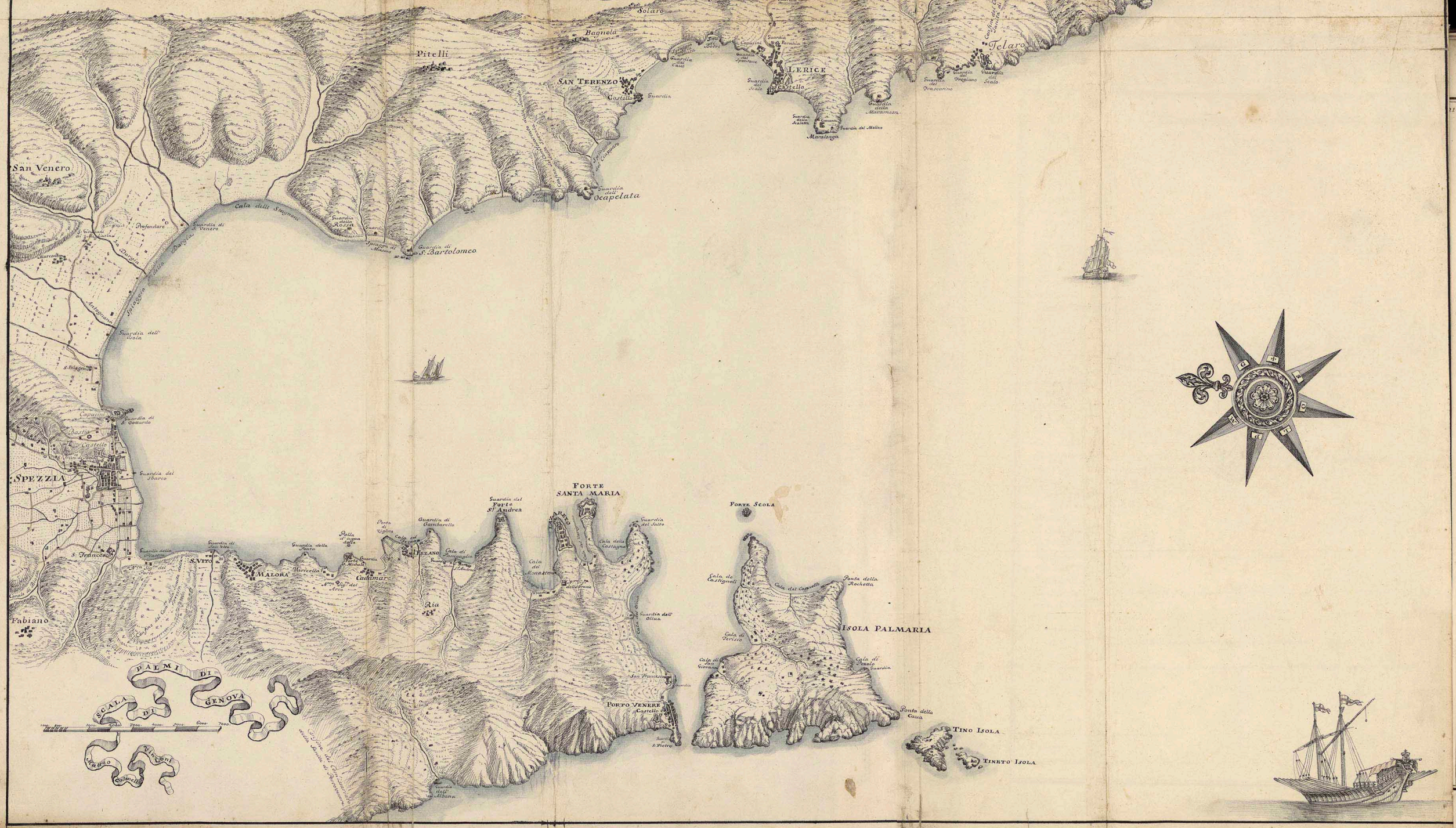

COMMISSARIATO DI PORTOVENERE

Il Commissariato di Portovenere principia a Ponente da un luogo dirimpetto al scoglio isolato detto il Terale, e si estende a Levante sino alla spiaggia di S. Vito vicino alla Spezzia

Tratto di Mare di miglie 7 circa guardato da i seguenti Posti

N.° 1 Albana

In Casetta di matteria

Guardie uno di giorno, e due di notte

2. Aquafredda

In Casetta di matteria

Guardie come sopra

3. Nell Isola Palmara alla porte di fieri nella Cala detta del Pezolo

In Casetta di matteria

Guardie uno di giorno, e tre di notte

L'armano, e custodiscono li Abitanti della stessa Isola che sono in n.° _____ 18.

4. S. Pietro sull'imboccatura della Bocca di Portovenere

Nelle Case di S. Pietro

Guardie uno di giorno, e due di notte

Sul principio de sospetti veniva custodito da quei di Portovenere, ma perche questi restavano agravati fù dall' Ecc.mo Magistrato della Sanità aggregato à questo Commiss.to il luogo di Biasca, dal quale in apresso veniva proveduto questo Posto, e li suddetti d'Albana, e Aquafredda

Biasca distante miglie due circa fà Vomini _____ 140.

5. Casetta della Sanità ove si dà la pratica

Guardie due di giorno, e un Deputato, e con l'assistenza del Cancelliere, e tre di notte del Borgo di Portovenere

6. Del Oliva

In Casetta di matteria

Guardie n.° 3 solam.te di notte del luogo di Ria

7. Casa de Lamorati

Questo Poste non fù sempre armato, e quando fù imposte vi concorrevano gl Vomini del Golfo ripartitam.te frà essi con riguardo che venissero ugualli le vicende frà quelli di Marola, Cadamare, e Fezano

8. Ponta della Cala de Corsi detta del Saltro

In Casetta di matteria

Guardie n.° 3 solam.te di notte di Ria

9. Ponta del Verignano

In Casetta di paglia

Guardie n.° 3 di notte solam.te degl Vomini del Fezano

Sul principio de i sospetti vi andavano anche de giorno due guardie del Fezano

10. Scalo di N.ra Sig.ra delle Grazie

In Casetta di paglia

Guardie di giorno da uno de Guardiani di Sanità abitante in detto Seno, e eletto dagl Agenti di Portovenere, e di notte da tre vomini di Cadamare

11. S. Andrea, o sia Forte del Pezzino

In Casetta di matteria

Guardie di giorno n.° 2 del Fezano, di notte n.° 3 cioè due del Fezano, e uno di Cadamare

12. Panigaglia

Questo Poste fù armato solam.te sul principio, e non si trove nota speciale, se dagli Vomini del Fezano, ò pure unitam.te con quei di Cadamare, e Marola.

Guardie uno di giorno, e tre di notte

13. Fezano

In Casetta di matteria

Guardie uno di giorno, e tre di notte del Fezano

14. Cadamare

Guardato in tutto come sopra da quei di Cadamare

15. Ponta di Marola
In Casetta di materia
Guardie come sopra di Marola.

16. S. Vitto
In Casetta di materia à secco, coperta di paglia
Guardie uno di giorno, e tre di notte come sopra
Biassa – fà Soldati, cioè Vomini abili alle guardie ____ 140
Isola Palmara ____ 18
Percovenere ____ 120
Ria ____ 64
Cadamare ____ 140
Fezano ____ 280
Marola ____ 180

SEGVE ALTRO REGOLAMENTO DI PORTOVENERE

1. Casetta della Sanità
Guardie quando più, quando meno à misura delle occasioni si presentavano

2. Sotto al Convento
Guardie di Truppa regolata
Frà detto Convento, e il sudescritto Posto dell'Oliva vi erano

3. Vn Baracone guardato da dessi Soldati pagati per la Quarantena

4. Altro Baracone guardato da dessi Soldati come sopra

5. Del Oliva
Guardie due di giorno, e tre di notte di Ria.

5. Ponta del Salto della Castagna
Guardie come sopra, che si concorrono a vicenda da Marola Cadamare, e Fezano

7. Ponta del Verignano
Guardie in tutto come sopra di detti tre luoghi

8. Scalo di N.ra Sig.ra delle Grazie.
Guardie in tutto come sopra di detti tre luoghi

9. Forte di S. Andrea
Guardie in tutto come sopra di detti tre luoghi

10. Panigaglia
In una Casa dell' Ecc.mo Nicolò Cattaneo
Guardie due di giorno, e tre di notte di detti tre luoghi

11. Fezano
Guardie come sopra del Fezano

12. Di Cadamare
Guardie come sopra del detto luogo

13. Della Fontana
In Casetta di materia
Guardie come sopra

14. S. Vitto
In Casetta à secco coperta di paglia
Guardie due di giorno, e tre di notte di Marola
Restano franchi giorni 15 circa
Di questo Commiss.to non si può dare [come si è fatto degl' altri] un continuato preciso sistema, à motivo che ivi si dava la Quarantena, e li Sig.ri Commissarij à tenere degl' incidenti, e del crescere, ò sminuire il numero della Truppa regolata variavano, tanto rispetto alle guardie, Ronde &c.

COMMISSARIATO DELLA SPEZZIA.

Il Commissariato della Spezzia principia à Ponente dalla spiaggia di S. Vitto, e termina à Levante alla Ponta di Occapelata.
Questo tratto contiene quasi tutta una spiaggia continuata in estensione di miglie n.° 5 circa
Vien guardato da i seguenti Posti
N.° 1. Della Piastra, ò sia di N.ra Sig.ra del Porto
In Casetta di matteria
Guardie n.° 2 di giorno, e 4 di notte
Concorrono da Pegazano distante mezzo miglio, che fà con Fabiano

Caporali — 8.
Soldati — 230.

Restano in Vacanza giorni 36
2 Del Sbarco alla Spezzia
In Casetta di matteria
Guardie n.° 2 di giorno, e 4 di notte
Della Spezzia distinta in quattro Capitani de Quartieri, che in tutti fà

Soldati — 180.

3 Di S. Cotardo
In una Bottega de Sig.ri Federici, per cui la Communità di Marinasco paga piggione
Guardie n.° 2 di giorno, e 4 di notte, che concorrono da Marinasco distante un miglio, e mezzo, e fà

Caporali — 8
Soldati — 300.

Anno di Vacanza giorni 50
4 Dell'Isola
In Casetta di matteria
Guardie n.° 4 della Communità del Isola che fà

Caporali — 6.
Soldati — 200

Restano franchi giorni 18.
Le Ronde della Spezzia in n.° di 60 due per ogni notte, che visitano li soprascritti Posti
Li Deputati in n.° di 90 n.° 3 per ogni giorno, cioè uno à S. Cottardo, altro al Scalo, e l'altro di terra alla Porta di Genova.
Oltre li detti Posti di Mare vi erano li seguenti
Alla Porta di Genova della Spezzia
Guardie n.° 2 di giorno
In Fondo alla Bottagna
Guardie n.° 2, e un Deputato di Vezzano
Al Ospitaletto d'Arcola
Guardie n.° 2, e un Deputato di detto luogo
5 Di S. Venero à Stagnoni, o sia Pradazzi
In Casetta di tavole sù la strada, che passa à Sarzana vicino alle Profondare
Guardie n.° 4 di S. Venero distante un miglio circa, che fà

Caporali — 2
Soldati — 160.

Restano franchi da una guardia all'altra giorni 30.
6. Alla Rossa
Guardie n.° 2 giorno, e notte
7. Di Mussano
In Casetta di matteria
Guardie n.° 3 come sopra
8. S. Bartolomeo
Guardie n.° 4 giorno, e notte come sopra, e un Deputato, e una Ronda.

9 Del Cesino
In una Grotta
Guardie n.° 3 giorno, e notte
Deputati n.° 15 a vicenda un giorno per ciascheduno
Concorrono alle sudette guardie Arcola, e Pitelli, che uniti fanno

Caporali ——— 8.
Soldati ——— 400.

De quali Pitelli si distingue in Caporali n.° 2, e Deputati 13
Restano franchi giorni 15 ~

COMMISSARIATO DI LERICE

Il Commissariato di Lerice principia à Ponente dalla ponta del Occapelata, e termina al luogo inclusive del Telaro
Calcolasi questa estensione miglie tre circa.
Vien guardato da i seguenti Posti.

N°1. Del Occapelata
In Casetta di matteria
Guardie Caporale n°1 Soldati n°3 di notte, e 2 di giorno
Vi concorrono dal luogo di S. Terenzo distante mezzo miglio circa che fà

Caporali	4
Soldati	150.

Restano franchi giorni 15

2 Castello di S. Terenzo
In detto Castello
Guardie di notte n°2 di Trebiano, e 2 del detto luogo di S. Terenzo, quali di giorno calavano à far la guardia alla spiaggia, ove si dice al Posto sotto il Castello
Il detto luogo di Trebiano fà

Caporali	2
Soldati	90.

3 Del Cavo
In Casetta di matteria
Guardie Caporali n°1. Soldati 2 di giorno, e 3 di notte
Concorrono a questo Posto gl Vomini di
Pogliolo, Bagnola, Solaro, e Barcola distanti un miglio circa che fanno

Caporali	2
Soldati	40

Restano franchi giorni 7.

4 Bottri
In Casetta di matteria
Guardie n°4 compreso il Caporale cioè due di Lerice, e due di Trebiano distante un miglio, e mezzo

5 Spontone, è sia Posto de Capucini.
In portico d'una Casa del Sig.r Ventura Benedetti
Guardie n°4 come sopra di notte però solamente.

6 Alla Calata di Lerice
Nel Posto della Sanità armato di 4 spingardi
Guardie n°2 di giorno con 2 Deputati
Di notte n°5 con un Caporale

7 Della scaletta sotto il Conuento di Maralonga
In Casetta di matteria
Guardie n°4 compreso il Caporale di notte solam.te

8 Del Molino, o sia Torretta di Maralonga
In detta Torretta
Guardie n°2 di giorno, e 4 di notte compreso il Caporale
Ai sudetti Posti ui concorrono gl Vomini di Lerice che fà

Caporali	8
Soldati	330.

Anno di Vacanza giorni 15
Ronde n°44 quattro per ogni notte, cioè due à Ponente, e due à Levante
Deputati n°34 due per ogni giorno
Altri Deputati n°30 compresi alcuni Trebiano n°2 per ciascheduno giorno

9 Di Maramozza

In Casetta di matteria
Guardie n.° 2 di giorno, e n.° 4 di notte compreso il Caporale
Concorrono dalla Serra distante un miglio, che fà

Caporali	2
Soldati	60.

Restano franchi giorni n.° 10.

10 Di Frascharino
In Casetta di matteria
Guardie n.° 2 di giorno, e 4 di notte come sopra

11 Di Fregiano
In Casetta di matteria
Guardie in tutto come sopra, esclusso il Caporale

12. Scalo del Telaro
In Casetta di matteria
Guardie n.° 2 di giorno, e 4 di notte compreso il Caporale
Lo guardano gli Uomini del Telaro, che fà

Caporali	2
Soldati	80.

Restano in uacanza giorni n.° 10
Deputati alle Bollette n.° 6
Ronde n.° 14 due per ogni notte
Oltre li sudetti posti di Mare in questo Commissariato vi sono li seguenti di terra
A S. Terenzo, ad un Rastelle detto il Piazzale
Guardie n.° 2 di giorno solam.te
Ronde n.° 12 due per notte
Deputati n.° 8 uno per giorno
A Lerice alle porte dette di Carpeneto
Guardie n.° 2 di giorno, e 3 di notte
In un portico di Casa contigua
Al Posto di Barcola frà terra per andar à Sarzana
In Casetta di matteria con Rastello
Guardie n.° 2 di giorno, e n.° 3 di notte della Villa di Cerri distante mezzo miglio, che fà

Caporali	2
Soldati	60

Deputati n.° 2 delli sudetti n.° 30.
In Vacanza giorni 12.

COMMISSARIATO DI SARZANA

Il Commissariato di Sarzana, ò sia di Bocca di Magra principia à Ponente in vicinanza del luogo del Telaro, e termina à Levante alli termini del Confine di Massa.

Questo tratto circondando la Costiera del Mare s'estende miglie 8 circa

Vien guardato da i seguenti Posti

NEL TERRITORIO DELL'AMEGLIA

N°1 Di S. Croce à Foce del Fiume Magra

In Casetta di matteria con piazza circondata da trinciere di pietre

Guardie n° 6 giorno, e notte

Concorrono a questo Posto gl'Uomini dell'Ameglia, e monte Marcello distanti detti luoghi, cioè il primo un miglio, e mezzo, ed il secondo un miglio, che frà Scelti, e Milizie uniti assieme fanno

Caporali ____ 6
Soldati ____ 305

Restano franchi giorni 16 circa

Ronde n° 22 due per notte

Oltre queste vi è la Ronda di un Soldato corso che abita all'Ameglia assistente à tal effetto.

Sul principio si guarnivano da detti Popoli cioè

Scaffa, Montrone, e alla Ripa della Magra il Posto

Della Fornace della Favella, e Cucarello Territorio dell'Ameglia dagl'Uomini di Bolano, S. Stefano, e Penzano distanti miglie 8. e 10 circa sotto la direzione degl'Ufficiali della Sanità dell'Ameglia

Ed il popolo di Monte Marcello li Posti della Bianca, Corno, Cecioliola, e Termo di Guglielmo

Deputati alle Bollette il Capo Simone Dorini Malfanti solam.te

2 S. Siro in vicinanza del Fiume Magra

In Casetta di tavole

Guardie n° 4 Scelti di Castelnovo giorno, e notte

3 S. Fedele

In Casetta di tavole

Guardie n° 4 come sopra di Castelnovo distante miglie 3 circa che fà

Scelti { Caporali ____ 6 / Soldati ____ 200
Milizie { Caporali ____ 4 / Soldati ____ 100

Quali armano n° 4 di Milizie alle Porte del Luogo, e un Deputato

E più alla Bastia sù i Confini del Marchesato di Fosdinovo, e Ducato di Massa n° 4 di Milizie, e un Deputato

4 S. Lorenzo

In Casetta di tavole

Guardie n° 4 Scelti d'Orteneve giorno, e notte

5 S. Giovanni

In Casetta di tavole

Guardie n° 4 Scelti come sopra d'Orteneve distante miglie 3 circa, che fà

Scelti { Caporali ____ 6 / Soldati ____ 200
Milizie { Caporali ____ 4 / Soldati ____ 100

In oltre assistevano n° 4 di Milizie alle porte del Luogo con un Deputato

Due altre di Milizie verso i Confini del Ducato di Massa

Due altre pure di Milizie nella Villa di Castano verso di detti Confini di Massa, e un Deputato continuam.te senza alcun premio ne muta, che è il Notaro Bonifacio Begli

6 S. Bernardo

In Casetta di tavole

Guardie n.° 4 Scelti di Nicola giorno, e notte

» S. Rocco vicino à Confini di Massa

In Casetta di tavole

Guardie n.° 4 Scelti come sopra di Nicola distante miglie due, e mezzo circa, che fà

Scelti	Caporali	4
	Soldati	100
Milizie	Caporali	1
	Soldati	25

In oltre li detti Nicola custodiscono il Luogo alla Porta con due Uomini di Milizie giorno, e notte

Tutte le suddette guardie di Castelnovo, Ortonovo, e Nicola restano franche da una guardia all'altra giorni 15

Le Ronde n.° 2 per ognuno di detti tre Luoghi facevano respettivam.te otto notti continuate per cadaun giorno

Li Deputati alla Marinella otto per ognuno di detti Luoghi facevano otto giorni per ciascheduno ad uno per giorno.

8 Al termine di S.t Giorgio sù la strada Romana

In Baracone di tavole con Barriera di rastelli di rimpetto a quelli del Ducato di Massa.

Guardie n.° 5 giorno, e notte

Vi concorrono da Pezzano distante miglie », che fà

Scielti	Caporali	4
	Soldati	100
Milizie	Caporali	
	Soldati	

Falcinello — distante miglie » che fà

Scelti	Caporali	2
	Soldati	30.
Milizie	Caporali	
	Soldati	

Restano franchi da una guardia all'altra giorni 40

Vn Deputato salariato dalla Città di Sarzana a £ 28 il Mese

Questo Posto è solam.te sogetto all'Ill.mo Sig.r Commiss.o di Sarzana, al quale è appoggiata l'incombenza della quarantena per le persone che s'introducono nel stato del detto rastello

Alla Porta della Città di Sarzana

Vna Barriera, guardata in due Baracche di legno da due Uomini Contadini di Sarzana di giorno, e con l'assistenza d'un Cittadino per Capo, e due Artigiani

Vn Deputato per le Bollette salariato dalla Città à £ 18 il Mese che vi assisteva giorno, e notte in Casa dirimpetto al la Porta della Città situata dentro la Barriera, per cui la Città pagava £ 3.10 di piggione

Non era custodita da Guardie la notte detta Barriera, perche si serrava.

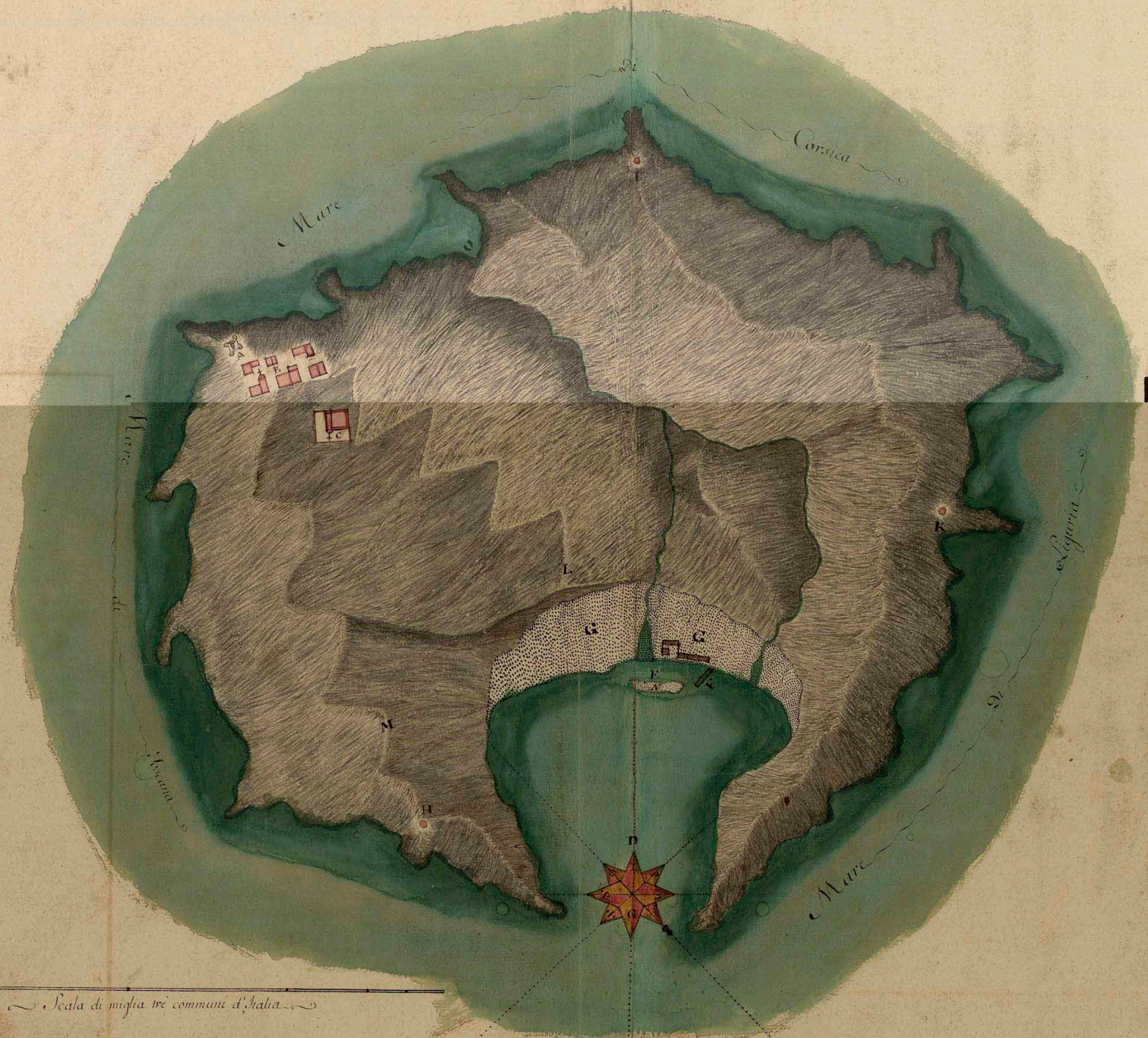

Pianta geografica dell'Isola di Caprara situata nel Mare Mediteraneo a gradi 44. di latitudine distante dal Capocorso miglia 30. circa, e dalli tereni della Toscana 40 circa, dominio della Ser.ma Republica di Genoua nella quale si distingue il Golfo esistente in essa di longhezza miglia 2. circa communi d'Italia, ed entrata un miglio circa.

Vna porzione dello stesso è stato riempito di materia da quei Abitanti con la formazione d'un picolo muolo che lo rende un picolo porto per comodo de loro Bastimenti, ma con facilità si può euacuare.

Nel golfo ui sono fondi considerabili, e buoni tenidori, Tiui li uenti sottono di Terra saluo che il gregale, e mezzo uento à Leuante, quali infilano la bocca del Golfo, e sono uenti corti che sottono dalli terreni della Toscana, Vi si può ancorare squadre de Vascelli in sicuro, Nell'Isola ui sono tre sorgenti d'aqua continua, et abondante di tutta perfezione, L'Isola per la parte di fuori è inaccessibile da tutte le parti da non potersi sbarcare escluso che dalla parte del Porto.

La presente Pianta è cauata dalle memorie, e misure del fù Cap.no Ingegniere Nicolò Medoni, e delineata dal Tenente Bendinelli Medoni.

A. Castello
B. Paese
C. Conuento
D. Golfo
E. Porto
F. Muolo
G. Riempimento
H. Torre del Porto
I. Torre del Senopito con sbarco
K. Torre de Barbici con sbarco
L. Strada principale
M. Altra strada
N. Isola che forma il Porto
O. Piccolo Seno con sbarco

Per cautela dell'Ill.mo Magistrato della Sanità sarebbe necessario munire tutte le prime della presente Isola di Guardie perche in più parti, e siti puonno approdare picoli bastimenti, e Sbarcare

CARTE PARTICULIERE
del'Isle de
CORSE
Divisée
par ses Dix Provinces
ou Juridictions
et ses quatre Fiefs.
Levée sur les Lieux
par les Ordres de la
Republique de Genes
et mise au Jour
Par le Sr. Bernard Antoine
Jaillot
Geographe Ordre du Roy.
Dediée a son Excellence
Monsieur le Marquis
BRIGNOLE SALE.
Envoyé Extraordinaire de la Serenissime
Republique de Genes, aupres de Sa Majesté tres Chretienne
en 1738.
Remarques
Cette Isle se Divise en Dix Juridictions et 4 Fiefs;
De ces Dix Juridictions il y en a Six en deça des Monts
qui sont Capo Corso, Balagna, Calvi, Bastia, Corte, Alleria,
et Trois Fiefs, qui sont Nonza, Brando, et Canari;
au Dela des Monts il y en a Quatre qui sont Vico, Ajaccio,
Sartene, et Bonifacio; et le Fief d'Istria.
Il y a dans cette Isle Cinq Evechez qui sont Mariana
Il Nebbio, Alleria, Ajaccio, et Sagone.
Pieve signifie un Assemblage de plusieurs Lieux sous la
même Regie, quoy qu'ils dependent de diverses Paroisses
les quels composent chaque Juridiction.
Pieves Habitans
A. Juridiction de Capo Corso 1. 6931.
B. Feudo ou Fief de Canari 1. 900.
C. Feudo ou Fief de Brando 1. 2352.
D. Feudo ou Fief di Nonza 1. 1156.
E. Juridiction de Bastia et de Nebbio 19. 33752.
F. Juridiction d'Alleria 7. 7607.
G. Juridiction de Corte 8. 14474.
H. Juridiction de Porto Vechio et Bonifacio 2. 2602.
I. Juridiction de Sartene 5 6265.
L. Feudo ou Fief d'Istria 1 3140.
M. Juridiction d'Ajaccio 8. 19123.
N. Juridiction de Vico 6 3989.
O. Juridiction de Calvi 3. 5316.
P. Juridiction de Balagna ou Algagliola 5. 8446
Total 68 116053
Echelles
Milles d'Italie
1 2 3 4 5 6 7 8 9 10 11 12 13 14 15 Milles
Grandes Lieues de France
1 2 3 4 5 Lieues
A PARIS
Chez le Sr. Jaillot Geographe Ordinaire du Roy. Quay et
attenant les Grands Augustins, aux Deux Globes. 1738.
Avec Privilege.
MER MEDITERRANÉE
Bouches de Bonifacio
Golfo di Sagone
Golfo del Valinco
Golfo d'Aiaccio
Golfo di S. Fiorenzo
Delahaye sculpsit

233

9086(47)